



***prosas***

**PROMOVENDO CONEXÕES QUE MUDAM A REALIDADE**



**TECNOLOGIA A  
SERVIÇO DE UMA  
GESTÃO MAIS  
EFICIENTE**

A Prosas foi desenvolvida para **otimizar** a gestão de processos de seleção e prestação de contas, por meio de uma **tecnologia simples e confiável**.

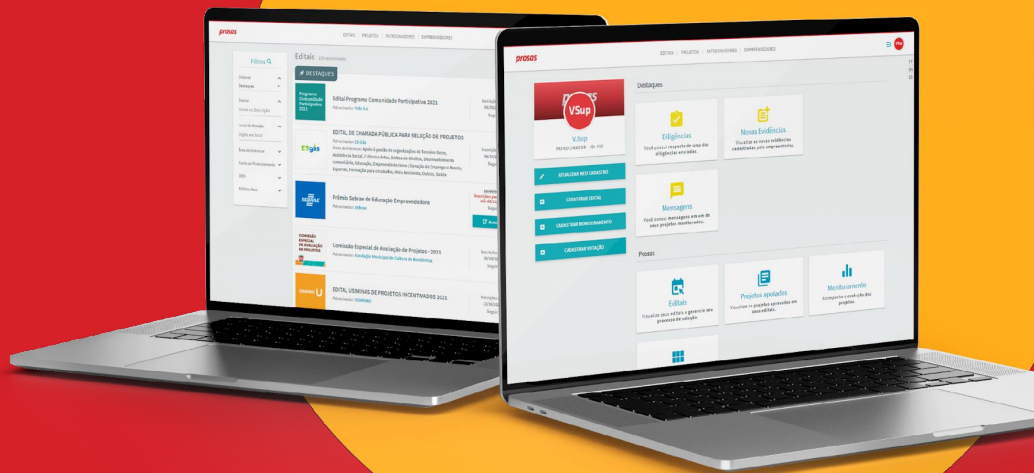

# Com o uso da nossa plataforma, é possível:



## SELECIONAR PROJETOS

- Crie e publique novos editais de forma simples e rápida;
- Receba e avalie propostas, contando com o apoio de diversos pareceristas;
- Mantenha toda informação organizada em um só lugar.



## FAZER A GESTÃO FINANCEIRA DO PROJETO

- Facilite a abertura de contas bancárias com nossos parceiros
- Todas as contas bancárias contarão com:
  - Tarifa zero;
  - Aplicação automática dos recursos



## RECEBER PRESTAÇÃO DE CONTAS

- Acompanhe a execução do objeto dos projetos apoiados;
- Acompanhe em tempo real a execução financeira do projeto;
- Consolide a agenda de eventos de todos os projetos apoiados.



## TER UM PORTAL INTEGRADO

- Visualização do processo de seleção, monitoramento e prestação de contas em uma página com a identidade visual da sua organização, integrado ao site próprio ou independente.
- Pode ser público trazendo mais transparência aos processo, ou restrito.

# TODOS OS NOSSOS PRODUTOS CONTAM COM



**Plataforma sem limites de usuários ou projetos inseridos.**



**Plataforma 100% online com ambiente único para gerenciamento.**



**Tecnologia responsiva para computador, mobile e tablets em todos os navegadores de internet.**



**Treinamento por videoconferência para uso da plataforma, com envio de manuais e tutoriais.**



**Suporte técnico aos usuários e equipe usuária da empresa em horário comercial.**



**Plataforma adequada à LGPD –Lei Geral de Proteção de Dados, permitindo a customização dos níveis de acesso às informações**



**Possibilidade de integração do processo de consulta e inscrições dos editais no site da própria instituição.**



**Tecnologia SaaS (Software as a Service), com armazenamento de dados em nuvem e acesso via login e senha.**

# NOSSA REDE CRESCE A CADA ANO



**+230 mil usuários** das 27 unidades da Federação



**+13 milhões** de visualizações no site em 2023



**+400 editais geridos** pela Prosas em 2023



**+78 mil inscrições** via Prosas em 2023



**+3 mil propostas** aprovadas em 2023



# MAIS DE 50 ÓRGÃOS PÚBLICOS JÁ USARAM A PROSAS

FUNDAÇÃO NACIONAL DE ARTES  
**funarte**

 **Embratur**

**ABDI**  
Agência Brasileira de  
Desenvolvimento Industrial

**Fio  
Tec**

 **MINAS  
GERAIS** GOVERNO  
DIFERENTE.  
ESTADO  
EFICIENTE.

 **Fundação  
Catarinense  
de Cultura**



Prefeitura de  
**Manaus**

  
**UFRJ**

GOVERNO DO ESTADO  
**BAHIA**  
SECRETARIA DE CULTURA

 GOVERNO DE  
**Mato  
Grosso  
do Sul**

 **PREFEITURA DE  
CONTAGEM**

Fundação Cultural  
de Palmas



**PREFEITURA DE  
PALMAS**

# RECONHECIMENTO

14º lugar no ranking TOP 100 scaleups do Brasil em 2023, e 4º Lugar no TOP 10 GovTechs da premiação 100 Open Startups de 2022



Eleita pelo BID uma das 20 startups mais inovadoras da América Latina nas indústrias cultural e criativa



Investimento da gestora de venture capital KPTL em fundo GovTech, gerido em conjunto com a Cedro Capital.



Startup acelerada pelo programa BrazilLAB no Challenge Eficiência na Gestão Pública



Vencedor do IV Prêmio Brasil-Alemanha de Inovação na Categoria Cultura



Startup residente no Cubo Itaú



Uma das 40 Startups selecionadas para a 4ª Rodada SEED/MG, o maior programa público de aceleração de startups do Brasil





## CASOS DE SUCESSO



*A Prosas fez com que a gente pudesse publicizar os editais e ainda temos um acompanhamento online durante toda a execução do processo: da inscrição dos projetos até a execução.*

**Fabiano Carneiro**  
**Coordenador de Dança da Funarte no Rio de Janeiro**

FUNDAÇÃO NACIONAL DE ARTES  
**funarte**

Conheça o processo de digitalização de editais da Funarte em parceria com a Prosas, possibilitando mais agilidade e transparência para os produtores culturais.

[Confira aqui](#)

# **PROPOSTA**

Secretaria Municipal de  
Cultura de Joaçaba

Junho/2024

# PRODUTOS E SERVIÇOS

FASE	PRODUTOS/SERVIÇOS	VALOR
Seleção	Até 03 editais ou 1500 propostas recebidas	R\$ 24.000
Prestação de contas	Até 100 projetos	R\$ 24.000
<b>TOTAL</b>		<b>R\$ 48.000</b>
<b>Desconto para contratação completa e pagamento a vista</b>		<b>R\$ 7.200</b>
<b>Total com desconto*</b>		<b>R\$ 40.800</b>

\* Desconto condicionado ao pagamento: à vista em até 30 dias após a contratação.

\*\* Caso o número de propostas recebidas ultrapasse 1.500, será cobrado o valor de R\$ 3.000 a cada 500 propostas extras.

# Detalhamento dos preços

A proposta para os gestores públicos presentes no XII Fórum Estadual de Gestores de Cultura de Santa Catarina considera apenas o valor mínimo de editais e projetos adicionais, aplicado normalmente depois da contratação mínima de 10 editais e 300 projetos.

SOLUÇÃO	Seleção: 1 edital até 500 propostas Prestação: até 15 projetos	Seleção: até 3 editais até 1500 propostas Prestação: até 100 projetos	Seleção: até 10 editais até 5000 propostas Prestação: até 300 projetos	Adicional Seleção: edital extra ou 500 propostas extras Prestação: até 100 projetos
Ferramenta de Seleção	R\$ 15.000	R\$ 24.000	R\$ 38.000	<b>R\$ 3.000</b>
Ferramenta de prestação de contas	R\$ 15.000	R\$ 24.000	R\$ 38.000	<b>R\$ 9.600</b>
Contratação conjunta (seleção + prestação de contas)	<b>R\$ 27.000</b>	<b>R\$ 40.800</b>	<b>R\$ 57.000</b>	-

# Investimento Exclusivo

## XII Fórum Estadual de Gestores de Cultura de Santa Catarina

FASE	PRODUTOS/SERVIÇOS	VALOR
Seleção	Até 03 editais ou 1500 propostas recebidas	R\$ 9.000
TOTAL		R\$ 9.000

\* Desconto condicionado ao pagamento: à vista em até 30 dias após a contratação.

\*\* Caso o número de propostas recebidas ultrapasse 1.500, será cobrado o valor de R\$ 3.000 a cada 500 propostas extras.

**PRODUTOS**

# FERRAMENTA DE SELEÇÃO

Solução completa para **recebimento, gerenciamento e avaliação de inscrições** em editais em um só lugar e de forma 100% online.

A ferramenta facilita a gestão de editais e permite maior foco das equipes em definições estratégicas.

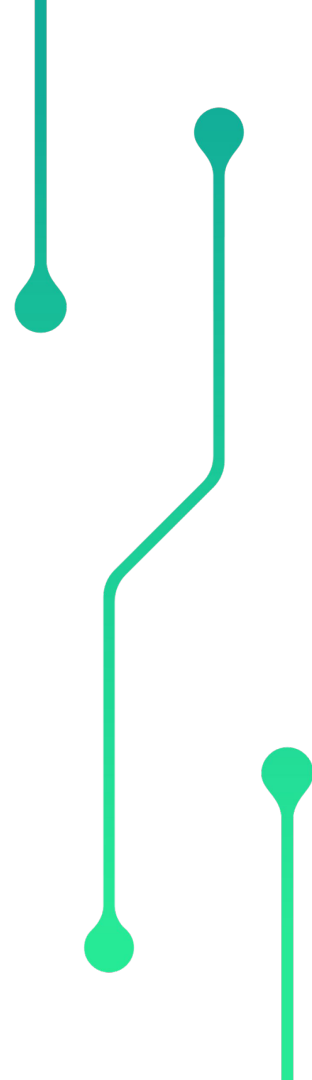



# FERRAMENTA DE SELEÇÃO

PERSONALIZE SEU FORMULÁRIO DE INSCRIÇÃO OU IMPORTE UM MODELO JÁ PRONTO

**prosas** FORMULÁRIO DO EDITAL

### Perguntas específicas

Nessa página você poderá criar perguntas para o seu edital e organizá-las em SEÇÕES. Você também poderá escolher o tipo de pergunta, a obrigatoriedade e ordená-las como desejar.

**NOVA SEÇÃO**  
**IMPORTAR FORMULÁRIO**  
**NOVA PERGUNTA**

#### Seção 1 de 2

Título da seção ↑ ↓ **DUPLICAR** **EXCLUIR**  
SEÇÃO INTRODUTÓRIA

Descrição da seção  
Descrição da seção

↑ ↓ **DUPLICAR** **EXCLUIR**

1. Digite sua pergunta TIPO DE PERGUNTA  
Digite uma descrição (Opcional)

- MÚLTIPLA ESCOLHA
- CAIXA DE SELEÇÃO
- RESPOSTA ABERTA LONGA
- RESPOSTA ABERTA CURTA
- DATA

2. (título da pergunta)

#### Seção 2 de 2

Nenhuma pergunta adicionada

**CRIAR FORMULÁRIO** **Ajuda**





# FERRAMENTA DE SELEÇÃO

ORGANIZE E GERENCIE AS PROPOSTAS POR MEIO DO PAINEL GERENCIAL

AGILIZE O PROCESSO DE SELEÇÃO COM PONTUAÇÃO AUTOMÁTICA E NOTAS DE CORTE

prosas Gerenciamento do Edital

Painel Gerencial > Prosas - Edital de Seleção de Projetos 2023

Prosas - Edital de Seleção de Projetos 2023  
Tipo do edital: Privado - Acesso por convite

Configurar edital Gerenciar propostas

PROPOSTAS ETAPAS DE ANÁLISE ESTATÍSTICAS EXPORTAR

Filtrar Status: [ícones]

Atribuídas a mim Colunas exibidas Filtrar listagem Atribuir propostas a pareceristas Atribuir tags Exportar propostas

Status	Tags	Empreendedor	Proposta	Pt. inicial	Avaliações	Pt. média ponderada	Pt média total	Pt Ponderada individual	Data de envio	Pareceris
<input type="checkbox"/>	<input checked="" type="checkbox"/>	Raphael Souza	O Som do Amanhã	30	3	3.00	15.0	---	18-08-21 - 14:06:36	
<input type="checkbox"/>	<input checked="" type="checkbox"/>	Gil César Mantovani	A História da Mulher na Música Caiçara	20		3.00	15.0	---	18-08-21 - 14:10:55	
<input type="checkbox"/>	<input checked="" type="checkbox"/>	ANIMARTE	Agroecologia e agroflorestas: por um futuro sustentável	25		3.00	15.0	---	23-08-21 - 09:51:35	
<input type="checkbox"/>	<input checked="" type="checkbox"/>	Instituto Marsupial	Águas de Março	30	1	3.00	15.0	---	14-06-22 - 14:47:00	
<input type="checkbox"/>	<input checked="" type="checkbox"/>	Organização Tábatta	Break: dançando para exercitar	35	1	3.00	15.0	---	29-07-21 - 17:34:00	
<input type="checkbox"/>	<input checked="" type="checkbox"/>	Carolina Fonseca	Construindo Futuros	50	6	3.00	15.0	---	24-05-21 - 19:00:00	
<input type="checkbox"/>	<input checked="" type="checkbox"/>	Thiago Matos	Contando Histórias	25		3.00	15.0	---	02-12-22 - 10:02:40	
<input type="checkbox"/>	<input checked="" type="checkbox"/>	Mateus Dias Coelho	Criança Sorridente	30	1	3.00	15.0	---	08-10-21 - 23:39:44	
<input type="checkbox"/>	<input checked="" type="checkbox"/>	Ecobazar Gaia	Distribuição de BANANA orgânica de Contagem para população vulnerável	30		3.00	15.0	---	24-01-22 - 15:28:34	
<input type="checkbox"/>	<input checked="" type="checkbox"/>	Valquíria Conká de Oliveira	Educação de Línguas para Crianças e Adolescentes	30		3.00	15.0	---	30-07-21 - 18:08:30	
<input type="checkbox"/>	<input checked="" type="checkbox"/>	Glenda Marjorie	Educação financeira para mulheres	35	1	3.00	15.0	---	27-07-21 - 15:11:35	
<input type="checkbox"/>	<input checked="" type="checkbox"/>	Ára	Educarte	30		3.00	15.0	---	11-08-21 - 12:32:41	
<input type="checkbox"/>	<input checked="" type="checkbox"/>	Thiago Matos	Escola Sustentável	30	3	5.08	51.7	---	21-04-21 - 11:48:00	
<input type="checkbox"/>	<input checked="" type="checkbox"/>	Empreendedor excluído	Escolinha de Futebol Feminino	45		3.00	15.0	---	30-11-22 - 11:31:32	



# FERRAMENTA DE SELEÇÃO

DEFINA UM FLUXO PARA  
AVALIAÇÃO DAS PROPOSTAS E  
ACOMPANHE TODA EXECUÇÃO

**Gerenciamento do Edital**

Painel Gerencial » Prosas - Edital de Seleção de Projetos 2023

**Prosas - Edital de Seleção de Projetos 2023**  
Tipo do edital: Privado - Acesso por convite

Configurar edital | Gerenciar propostas

PROPOSTAS | ETAPAS DE ANÁLISE | ESTATÍSTICAS | EXPORTAR

Filtrar Status:

Filtrar por nome:

Filtrar por etapa:  Triagem  Avaliação Documental  Análise  Ranking/Aprovados  Avaliação documental

Triagem	Avaliação Documental	Análise	Ranking/Aprovados
10 Propostas - R\$ 62.000,00	19 Propostas - R\$ 262.345,00	10 Propostas - R\$ 215.000,00	1 Proposta - R\$ 40.000,00

**Música Divertida - Musicoterapia para crianças**

Mariana Brito R\$ 37.000,00 Pt. média ponderada: --- Pt. inicial: 25

Distribuição de BANANA orgânica de Contagem para população...  
Ecobazar Gaia R\$ 25.000,00 Pt. média ponderada: --- Pt. inicial: 30

O Fabuloso Generator  
Vitória Pt. média ponderada: --- Pt. inicial: 40

Patinando e Cantando  
Empreendedor Pt. média ponderada: --- Pt. inicial: 30

Projeto de assistência contra a fome  
Pt. média ponderada: --- Pt. inicial: 30

**CARREGAR MAIS**

**Escola Sustentável**

Thiago Matos R\$ 12.345,00 Pt. média ponderada: 5,08 Pt. inicial: 30

Espaço Literário Frida Kahlo  
Juliana Corêa R\$ 20.000,00 Pt. média ponderada: 0,14 Pt. inicial: 30

Educação financeira para mulheres  
Glenda Marjorie R\$ 50.000,00 Pt. média ponderada: --- Pt. inicial: 35

Educação de Línguas para Crianças e Adolescentes  
Valquíria Corêa R\$ 45.000,00 Pt. média ponderada: --- Pt. inicial: 30

Musicalização infantil e acompanhamento psicossocial como...  
Caetano NDO R\$ 50.000,00 Pt. média ponderada: --- Pt. inicial: 40

**CARREGAR MAIS**

**Construindo Futuros**

Carolina Fonseca R\$ 40.000,00 Pt. média ponderada: --- Pt. inicial: 50

Break: dançando para exercitar  
Organização Tábita R\$ 20.000,00 Pt. média ponderada: --- Pt. inicial: 35

Projeto Leitura em Cena  
Fundação Fênix R\$ 50.000,00 Pt. média ponderada: 1,44 Pt. inicial: 35

Projeto Flora Comunitária  
Lincoln R\$ 25.000,00 Pt. média ponderada: --- Pt. inicial: 25

Informática para Crianças  
Pt. média ponderada: --- Pt. inicial: 35

**CARREGAR MAIS**

**VVerde**

Roberta R\$ 40.000,00 Pt. média ponderada: --- Pt. inicial: 25

**CARREGAR MAIS**



# FERRAMENTA DE SELEÇÃO

DEFINA CRITÉRIOS DE AVALIAÇÃO E PESOS QUE DEVERÃO SER OBSERVADOS PELOS PARECERISTAS

prosas EDITAR | INTRODUCERES | IMPRESSIONAR

Resultado Compliance **REVISAR** **PARECERISTAS** **BAIXAR**

O Som do Amanhã  
Raphael Souza

Tags **Avaliação**

PI Total	PI Ponderado Individual	PI Média Ponderada	PI Média Total
30	-	3,00	15,00

Empreendedor Proposta **Avaliação** Diligência Anotações Recurso

Vitoria Barros **PI Média Individual** 0,00 **PI Ponderado Individual** 0,00 **Último sugestão de parecer:** **Aprovado**

**MAIS DETALHES**

Graciosa Teixeira Moreira **PI Média Individual** 0,00 **PI Ponderado Individual** 0,00 **Último sugestão de parecer:** **sem parecer**

**MAIS DETALHES**

Reporte **PI Média Individual** 15,00 **PI Ponderado Individual** 3,00 **Último sugestão de parecer:** **sem parecer**

**MAIS DETALHES**

**NOTAS E CRITÉRIOS** **VER MENOS**

Avalie a proposta seguindo os critérios abaixo  
Antes de começar a avaliação leia atentamente as instruções.

**VISUALIZAR INSTRUÇÕES DE AVALIAÇÃO**

Descrição de critério	Nota	Peso	PI Ponderada Individual
1. Capacidade técnica do proponente (ATENÇÃO! Notas de 1 a 5 somente)	Nota	Peso: 1	
2. Viabilidade operacional e financeira da proposta	Nota	Peso: 1	
3. Inclusão social	Nota	Peso: 1	
4. Conexão com estratégia do	Nota	Peso: 1	

**ADICIONAR PARECER** **VER MAIS**

**ETAPAS DE ANÁLISE** **VER MAIS**

**VALORES** **VER MAIS**

**DECISÃO E DIVULGAÇÃO** **VER MAIS**

**ANOTAÇÕES RECENTES** **VER MAIS**

## NOTAS E CRITÉRIOS

VER MENOS

Avalie a proposta seguindo os critérios abaixo

Antes de começar a avaliação leia atentamente as instruções.

VISUALIZAR INSTRUÇÕES DE AVALIAÇÃO

1. Capacidade técnica do proponente (ATENÇÃO! Notas de 1 a 5 somente)

Nota

Peso: 1

Descrição de critério

2. Viabilidade operacional e financeira da proposta

Nota

Peso: 1

Descrição de critério

3. Inclusão social

Nota

Peso: 1

Descrição de critério

4. Conexão com estratégia do

Nota

PI Ponderada Individual

BAIXAR

ADICIONAR PARECER

VER MAIS

ETAPAS DE ANÁLISE

VER MAIS

VALORES

VER MAIS

DECISÃO E DIVULGAÇÃO

VER MAIS

ANOTAÇÕES RECENTES

VER MAIS



# FERRAMENTA DE SELEÇÃO

CONVIDE QUANTOS  
PARECERISTAS PRECISAR E  
CONFIGURE O NÍVEL DE ACESSO

prosas

EDITAIS | PATROCINADORES | EMPREENDEDORES

FECHAR

### Pareceristas

Faça a atribuição ou remoção de pareceristas para a proposta.

Pareceristas atribuídos:

- Ana Naemi Machida  
ana.naemi@prosas.com.br
- Glenda  
glenda.majorie.pimenta@gmail.com
- Lídia  
lidia.sousa@prosas.com.br
- Tadzia  
tadzia.schanoski@prosas.com.br

REMOVER TODOS | MARCAR TODOS | SALVAR

VISAR | PARECERISTAS | BAIXAR

O Som do Amanhã  
Raphael Souza

Tags +

Avaliação ok

PI_Inicial	PI_Ponderada Individual	PI_Média Ponderada	PI_Média Total
30	-	3,00	15,00



# FERRAMENTA DE SELEÇÃO

CENTRALIZE TODA  
COMUNICAÇÃO COM OS  
PROPONENTES COM AS  
DILIGÊNCIAS E RECURSOS

**prosas** Editar

**Projeto Conviver**  
Fábio Mauadié

Tags: São Paulo

COMPLIANCE PARCEIRISTAS

Empreendedor Proposta Avaliação **Diligência** Anotações Recurso

Envie diligências e entre em contato diretamente com o empreendedor para sanar dúvidas ou solicitar informações adicionais sobre a proposta.

**NOVA DILIGÊNCIA** TODAS AS DILIGÊNCIAS

**Alteração orçamentária**  
Data de abertura: 06/02/2023 Prazo para resposta: 28/02/2023 Situação: Concluída AÇÕES

**CNPJ**  
Data de abertura: 08/02/2023 Prazo para resposta: 30/04/2024 Situação: Em Diligência AÇÕES

**Atualização - Comprovante de endereço**  
Data de abertura: 24/02/2023 Prazo para resposta: 30/06/2023 Situação: Prazo Encerrado AÇÕES

Privacidade • Funcionalidades • Blog • Contato

Empreendedor Proposta Avaliação **Diligência** Anotações Recurso

Envie diligências e entre em contato diretamente com o empreendedor para sanar dúvidas ou solicitar informações adicionais sobre a proposta.

**NOVA DILIGÊNCIA** TODAS AS DILIGÊNCIAS

**Título teste**  
Data de abertura: 08/02/2023 Prazo para resposta: 30/06/2024 Situação: Em Diligência

**NOTAS E CRITÉRIOS**  
ADICIONAR PARECER  
ETAPAS DE ANÁLISE  
VALORES  
DECISÃO E DIVULGAÇÃO  
ANOTAÇÕES RECENTES

**Mensagem para o empreendedor (obrigatório)**

Desseje que o Empreendedor faça alteração na proposta enviada

Prazo para resposta (obrigatório): 02/07/2024

**ANEXAR ARQUIVOS**

**NOVA DILIGÊNCIA** MARCAR COMO CONCLUÍDA

Privacidade • Funcionalidades • Blog • Contato



# FERRAMENTA DE SELEÇÃO

EXPORTE TODOS OS DADOS A  
QUALQUER MOMENTO

prosas Gerenciamento do Edital

Panel Geral » Prosas - Edital de Seleção de Projetos 2023

Prosas - Edital de Seleção de Projetos 2023  
Tipo do edital: Privado - Acesso por convite

Configurar edital Gerenciar propostas

PROPOSTAS ETAPAS DE ANÁLISE ESTATÍSTICAS EXPORTAR

O que deseja exportar?

✓ Planilha XLS Selecionar dados exportados na planilha

Quando a exportação for finalizada, será enviado um e-mail contendo os links para o download. Caso preferir, os links também estarão disponíveis nesta página. Os arquivos ficarão divididos em pastas (zip) com limite máximo de 100 propostas cada.

Propostas em PDF  Arquivo de Respostas e Complementares  Avaliações e Pareceres  Diligência

EXPORTAR

✓ Links da última exportação realizada em 14/03/2023

Clique no link abaixo para efetuar o download das propostas e dos dados complementares.

CD Planilha do Edital: Prosas - Edital de Seleção de Projetos 2023  
CD Propostas do Edital: Prosas - Edital de Seleção de Projetos 2023

SITE BLINDADO

PRIVACIDADE | FUNCIONALIDADES | ALERTA DE EDITAIS | PARCERIOS | DEPOIMENTOS | BLOG | CONTATO

f @ in Ajuda



## FERRAMENTA DE SELEÇÃO

CONTE COM SUPORTE DA  
PROSAS PARA TODOS OS  
PROPONENTES

ACESSAR PERFIL CADASTRE-SE

Busque sua dúvida ou mande uma mensagem abaixo

Got questions?

Search for help

Suggested articles

- Como criar uma conta na Prosas
- Já existe uma inscrição vinculada ao CNPJ da minha organização!
- Como inserir vídeo na minha proposta?

Envie sua dúvida por e-mail

by Freshworks

empreendedor social?

Edite e encontre as melhores ideias para o seu projeto

Ajuda

# SUPOORTE PROSAS

ATIVIDADES	SUPOORTE BÁSICO	SUPOORTE PREMIUM	SUPOORTE EXCLUSIVO
Atendimento em dias úteis de 9h às 18h	X	X	X
Equipe de suporte para empreendedores que acessam a plataforma	X	X	X
Vídeos tutoriais disponíveis para toda operação	X	X	X
Treinamento inicial para o uso da plataforma	X		
Cliente opera a plataforma, podendo tirar dúvidas	X		
Treinamento ilimitado para equipe de gestão e avaliadores		X	X
Equipe PROSAS opera a plataforma para o cliente		X	X
Filtro e encaminhamento de demandas de helpdesk		X	X
1 analista com dedicação exclusiva			X



# CONSIDERAÇÕES SOBRE A CONTRATAÇÃO

- 1.** Suporte, data e horário de encerramento do edital: A data e hora limite para o encerramento do(s) edital(is) (encerramento do prazo para recebimento de propostas) devem estar compreendidas dentro do horário de funcionamento do suporte ao usuário, ou seja, devem coincidir com dias úteis e dentro do horário comercial (9h às 18h). O suporte ao usuário é realizado por meio de chamado online pelo botão "Suporte" na plataforma [www.prosas.com.br](http://www.prosas.com.br) ou pelo email [suporte@prosas.com.br](mailto:suporte@prosas.com.br).
  - 2.** Resultado da seleção: Em caso de chamada pública, o patrocinador se compromete a divulgar na plataforma Prosas os projetos aprovados no edital, ainda que não seja o canal oficial e principal de comunicação, de forma a dar transparência e resposta para os empreendedores que se cadastraram naquela chamada via Prosas.
  - 3.** Termo e Condições Gerais de Uso da Prosas estão disponíveis em: <https://prosas.com.br/termos>.
  - 4.** Planos válidos por 90 dias – sujeitos à alteração mediante comunicação prévia.
  - 5.** Os seguintes serviços são opcionais, adicionais à Ferramenta de Seleção: Site personalizado para receber as inscrições, Portal do Patrocinador e Ferramenta de Votação Popular.
  - 6.** Propostas de serviços consultivos: Para propostas personalizadas de serviços consultivos, agende uma reunião de diagnóstico com a equipe da Prosas.
  - 7.** A CONTRATANTE autoriza o uso do nome e da logomarca pela Prosas para fins de divulgação institucional da empresa.
  - 8.** No caso de contratação de One Page, a página ficará em vigor por 6 meses após a conclusão da última etapa relacionada a seu conteúdo. Após esse período, a página será retirada, só sendo possível mantê-la no ar contratando algum dos Portais de Investimento Social.
-

# TERMO DE USO DA PROSAS

As partes ratificam todas as condições constantes do Termo e Condições Gerais de Uso da Prosas (disponível em: <https://prosas.com.br/termos>).

**Parágrafo primeiro:** O CONTRATANTE, na qualidade de Controlador dos dados pessoais fornecidos ou gerados pelos usuários da Prosas ao participar nos Editais objeto do presente Contrato, se obriga a cumprir o disposto na Lei 13.079/2018 (Lei Geral de Proteção de Dados) e fica ciente de que a CONTRATADA atuará tão somente como Operadora de tratamento dos referidos dados, não se responsabilizando pelo descumprimento da presente condição pelo CONTRATANTE.

**Parágrafo segundo:** Caso a CONTRATADA venha a ser questionada por terceiros em decorrência do descumprimento do disposto no parágrafo primeiro supra, esta terá direito de regresso e denúncia à lide contra o CONTRATANTE, que assume desde logo sua legitimidade como sujeito passivo da relação jurídica discutida e devendo integrar a lide nos termos dos arts. 338 e 339 do Código de Processo Civil, sem prejuízo da apuração de perdas e danos.

**Parágrafo terceiro:** As partes acordam que os dados coletados nos termos do parágrafo primeiro, bem como dados relativos a propostas apresentadas para os Editais objeto do presente Contrato e projetos executados ou monitorados, poderão ser excluídos pela CONTRATADA, a pedido do titular dos dados, conforme prazos dispostos em <https://prosas.com.br/termos>.

---

**prosas**  
.com.br



**Isabelle Quixaba**

isabelle.quixaba@prosas.com.br

(31) 9 9987-2089

**Vitor Souza**

vitor.souza@prosas.com.br

(11) 9 9391-2926