

446775.000

446810.000

6994610.000

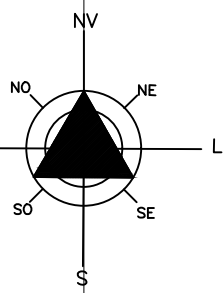

6994575.000

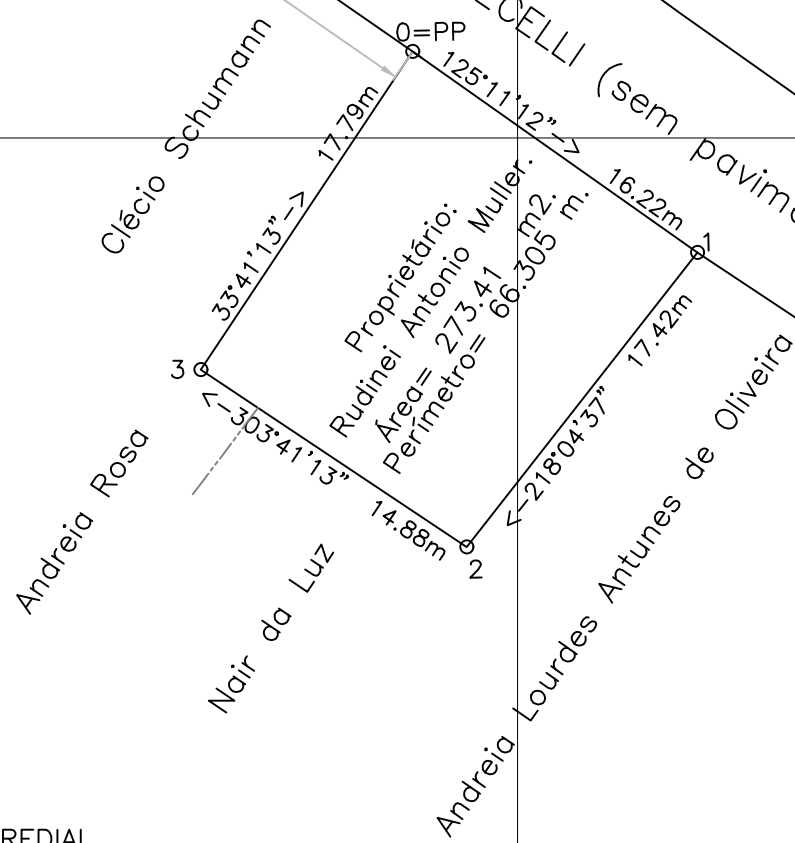

RUA ANTÔNIO NUNES VARELA

RUA LUCIANO VIECELLI (sem pavimentação)



-  ÁREA EDIFICADA
-  MEIO FIO
-  ALINHAMENTO PREDIAL

446775.000

446810.000

Global Topomensura
Desembargador Clotario Portugal, 349
Centro - Campo Largo - Pr
www.globaltopomensura.com



ASSINATURA CONFRONTANTES:

 CLÉCIO SCHUMANN
 CPF 023.622.709-20

 ANDREIA LOURDES ANTUNES DE OLIVEIRA
 CPF 004.047.889-04

 NAIR DA LUZ
 CPF 048.737.879-20

 ANDREIA ROSA
 CPF 039.348.249-94

SIRGAS 2000

ESCALA: 1:350

ORGÃOS PÚBLICOS:

TÍTULO:

PLANTA TOPOGRÁFICA PLANIMÉTRICA GEORREFERENCIADA DE TERRENO URBANO SITUADO NA RUA LUCIANO VIECELLI - LOTE 20 - QUADRA C - VILA CORDAZZO - JOAÇABA - SANTA CATARINA.

DECLARAÇÃO:

DECLARAMOS QUE AS METRAGENS, ÁREAS, CONFRONTANTES E SITUAÇÃO, SÃO DE INTEIRA RESPONSABILIDADE DO PROPRIETÁRIO E DO RESPONSÁVEL TÉCNICO ABAIXO ASSINADO.

PROPRIETÁRIOS:

 RUDINEI ANTONIO MULLER
 CPF 030.002.719-29

RESPONSÁVEL TÉCNICO:

 TIAGO DOS SANTOS ABDALLA - TÉCNICO EM AGRIMENSURA - CFT-BR nº 171665101-8