

446790.000

446820.000

6994560.000

6994530.000

6994500.000

446730.000

446760.000

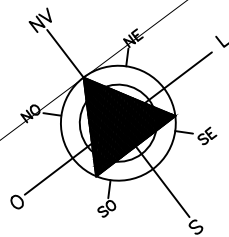

RUA GUERINO ARNALDO BERNARDI (não pavimentada)

RUA 01 (não pavimentada)

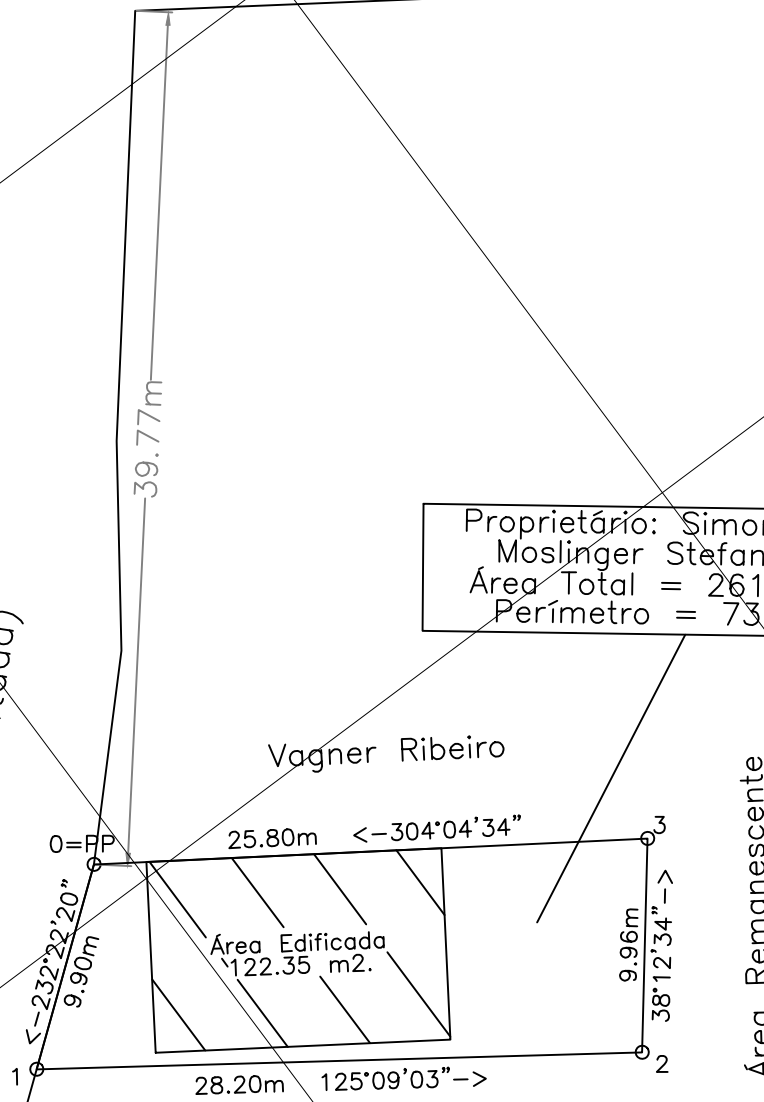

Proprietário: Simone Aparecida
 Moslinger Stefanos Bellan.
 Área Total = 261.51 m².
 Perímetro = 73.858 m.

Vagner Ribeiro

Cynthia Ana Stefanos

Área Remanescente

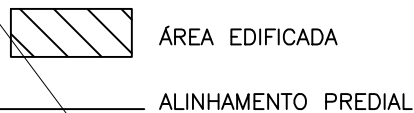

Global Topomensura
 Desembargador Clotario Portugal, 349
 Centro - Campo Largo - Pr
 www.globaltopomensura.com



ASSINATURA CONFRONTANTES:

 CINTHIA ANA STEFANES
 CPF 007.149.589-48

 VAGNER RIBEIRO
 CPF 053.686.169-29

SIRGAS 2000

ESCALA: 1:350

ORGÃOS PÚBLICOS:

TÍTULO:
 PLANTA TOPOGRÁFICA PLANIMÉTRICA GEORREFERENCIADA DE TERRENO URBANO
 SITUADO NA RUA 01, LOTE 16 - QUADRA 'D' - VILA CORDAZZO - JOAÇABA - SANTA
 CATARINA.

DECLARAÇÃO:
 DECLARAMOS QUE AS METRAGENS, ÁREAS, CONFRONTANTES E SITUAÇÃO, SÃO DE INTEIRA
 RESPONSABILIDADE DO PROPRIETÁRIO E DO RESPONSÁVEL TÉCNICO ABAIXO ASSINADO.

PROPRIETÁRIOS:

 SIMONE APARECIDA MOSLINGER STEFANOS BELLAN
 CPF 892.844.379-20

RESPONSÁVEL TÉCNICO:

 TIAGO DOS SANTOS ABDALLA - TÉCNICO EM AGRIMENSURA - CFT-BR nº 171665101-8