

446740.000

446775.000

6994575.000

6994540.000

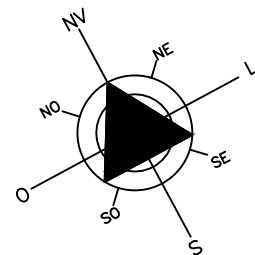

Global Topomensura
Desembargador Clotario Portugal, 349
Centro - Campo Largo - Pr
www.globaltopomensura.com



ASSINATURA CONFRONTANTES:

 ALMIRO DE OLIVEIRA
 CPF 004.445.009-52

 CELSO PIRES DE LIMA
 CPF 493.839.069-87

 SALETE REJANE COSTA
 CPF 736.345.579-15

 ILSE TEREZINHA DORÉ
 CPF 564.036.159-04

SIRGAS 2000

ESCALA: 1:350

ORGÃOS PÚBLICOS:

TÍTULO:

PLANTA TOPOGRÁFICA PLANIMÉTRICA GEORREFERENCIADA DE TERRENO URBANO
 SITUADO NA RUA GUERINO ARNALDO BERNARDI, LOTE 10 - QUADRA 'E' - VILA
 CORDAZZO - JOAÇABA - SANTA CATARINA.

DECLARAÇÃO:

DECLARAMOS QUE AS METRAGENS, ÁREAS, CONFRONTANTES E SITUAÇÃO, SÃO DE INTEIRA
 RESPONSABILIDADE DO PROPRIETÁRIO E DO RESPONSÁVEL TÉCNICO ABAIXO ASSINADO.

PROPRIETÁRIOS:

 MARIA HELENA MACIEL
 CPF 775.476.089-49

RESPONSÁVEL TÉCNICO:

 TIAGO DOS SANTOS ABDALLA - TÉCNICO EM AGRIMENSURA - CFT-BR nº 171665101-8

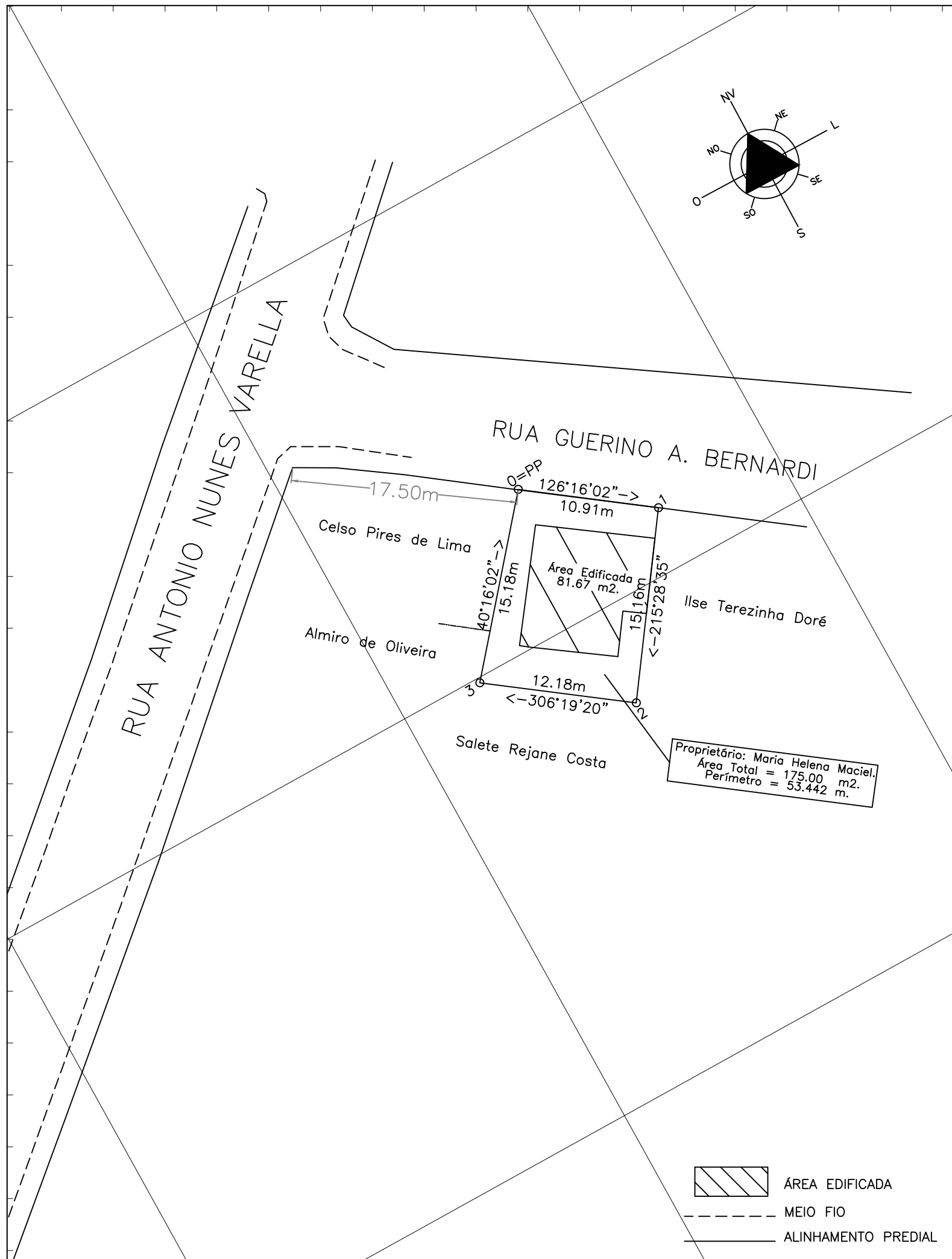

- ÁREA EDIFICADA
- MEIO FIO
- ALINHAMENTO PREDIAL

446740.000