

446760.000

446800.000

6994560.000

6994520.000

446680.000

446720.000

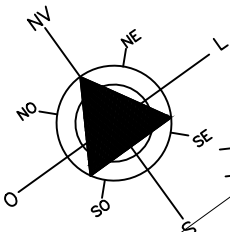

RUA GUERINO ARNALDO BERNARDI (não pavimentada)

RUA 01 (não pavimentada)



Global Topomensura
Desembargador Clotario Portugal, 349
Centro - Campo Largo - Pr
www.globaltopomensura.com

ASSINATURA CONFRONTANTES:

ADRIANA POSPOR
 CPF 004.979.459-08

SEBASTIÃOZINHO DOS SANTOS
 CPF 024.578.289-37

MARIA SIBILA DA LUZ
 CPF 326.411.500-00

PAULO RENATO CALLIARI
 CPF 233.554.509-44

SIRGAS 2000

ESCALA: 1:450

ORGÃOS PÚBLICOS:

TÍTULO:

PLANTA TOPOGRÁFICA PLANIMÉTRICA GEORREFERENCIADA DE TERRENO URBANO
 SITUADO NA RUA 01, LOTE 18 - QUADRA 'E' - VILA CORDAZZO - JOAÇABA - SANTA
 CATARINA.

DECLARAÇÃO:

DECLARAMOS QUE AS METRAGENS, ÁREAS, CONFRONTANTES E SITUAÇÃO, SÃO DE INTEIRA
 RESPONSABILIDADE DO PROPRIETÁRIO E DO RESPONSÁVEL TÉCNICO ABAIXO ASSINADO.

PROPRIETÁRIOS:

PEDRO CRUZ DA SILVA
 CPF 458.535.179-53

RESPONSÁVEL TÉCNICO:

TIAGO DOS SANTOS ABDALLA - TÉCNICO EM AGRIMENSURA - CFT-BR nº 171665101-8

Proprietário: Pedro Cruz da Silva.
 Área Total = 288,17 m².
 Perímetro = 69,602 m.

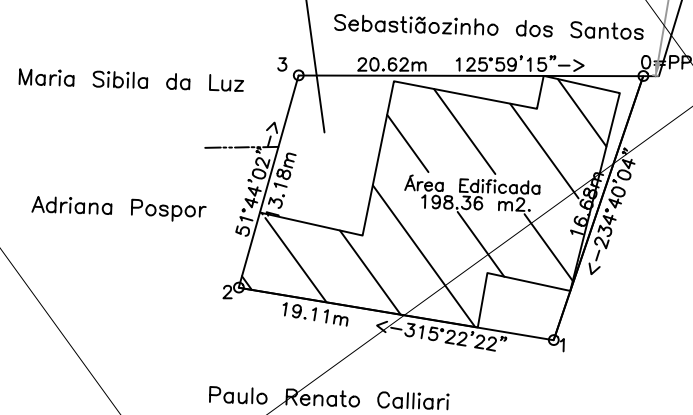

- ÁREA EDIFICADA
- MEIO FIO
- ALINHAMENTO PREDIAL