

446790.000

446820.000

6994560.000

6994530.000

6994500.000

446730.000

446760.000

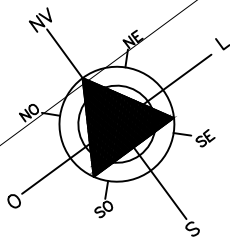

RUA GUERINO ARNALDO BERNARDI (não pavimentada)

RUA 01 (não pavimentada)

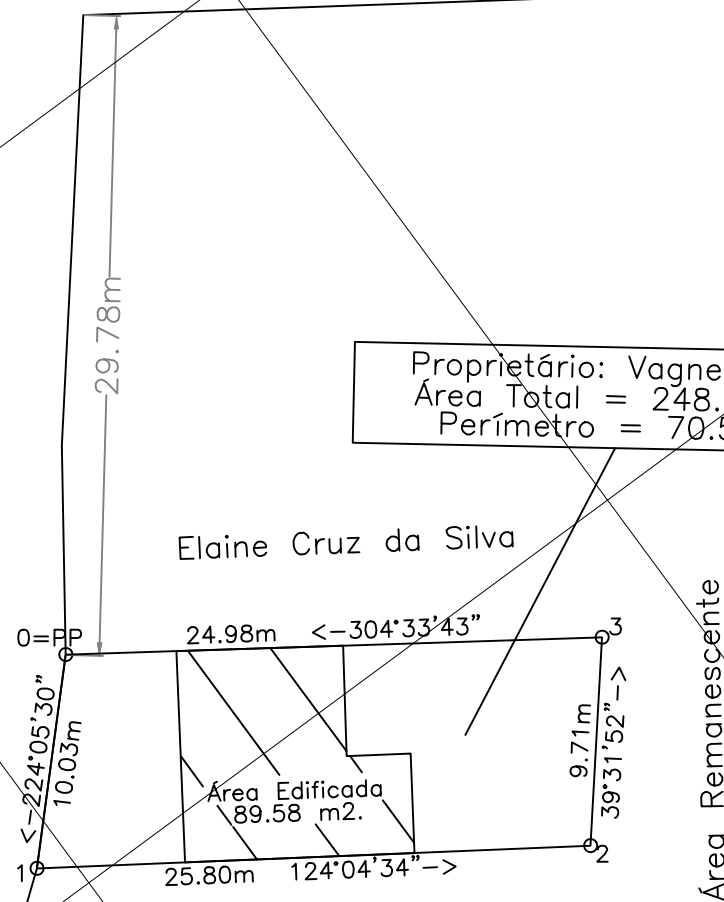



Proprietário: Vagner Ribeiro.  
 Área Total = 248.31 m<sup>2</sup>.  
 Perímetro = 70.524 m.

Elaine Cruz da Silva

Simone Aparecida Moslinger Stefanos Bellan

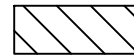
Área Remanescente

-  ÁREA EDIFICADA
-  ALINHAMENTO PREDIAL

**Global Topomensura**  
 Desembargador Clotario Portugal, 349  
 Centro - Campo Largo - Pr  
 www.globaltopomensura.com



ASSINATURA CONFRONTANTES:

\_\_\_\_\_  
 ELAINE CRUZ DA SILVA  
 CPF 076.917.999-18

\_\_\_\_\_  
 SIMONE APARECIDA MOSLINGER STEFANES BELLAN  
 CPF 892.844.379-20

SIRGAS 2000

ESCALA: 1:350

ORGÃOS PÚBLICOS:

TÍTULO:

PLANTA TOPOGRÁFICA PLANIMÉTRICA GEORREFERENCIADA DE TERRENO URBANO  
 SITUADO NA RUA 01, LOTE 15 - QUADRA 'D' - VILA CORDAZZO - JOAÇABA - SANTA CATARINA.

DECLARAÇÃO:

DECLARAMOS QUE AS METRAGENS, ÁREAS, CONFRONTANTES E SITUAÇÃO, SÃO DE INTEIRA RESPONSABILIDADE DO PROPRIETÁRIO E DO RESPONSÁVEL TÉCNICO ABAIXO ASSINADO.

PROPRIETÁRIOS:

\_\_\_\_\_  
 VAGNER RIBEIRO  
 CPF 053.686.169-29

RESPONSÁVEL TÉCNICO:

\_\_\_\_\_  
 TIAGO DOS SANTOS ABDALLA - TÉCNICO EM AGRIMENSURA - CFT-BR nº 171665101-8