

446800.000

6994560.000

6994520.000

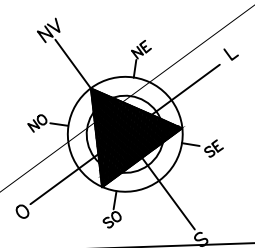

RUA GUERINO ARNALDO BERNARDI (não pavimentada)

RUA 01 (não pavimentada)

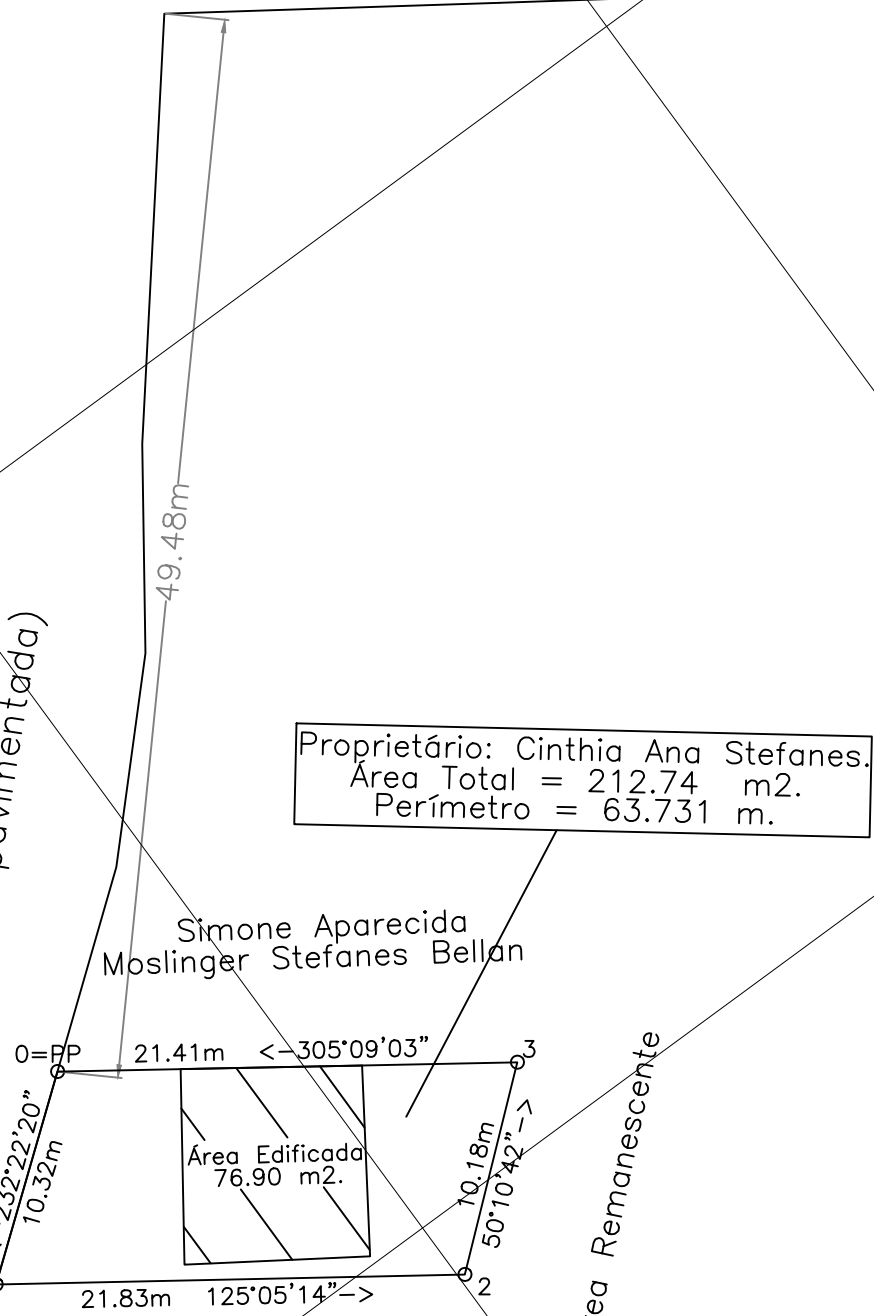

Proprietário: Cinthia Ana Stefanos.  
Área Total = 212.74 m<sup>2</sup>.  
Perímetro = 63.731 m.

Simone Aparecida  
Moslinger Stefanos Bellan

Área Edificada  
76.90 m<sup>2</sup>.

Fabiana Dalla Costa

Área Remanescente

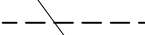
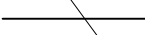
-  ÁREA EDIFICADA
-  MEIO FIO
-  ALINHAMENTO PREDIAL

446720.000

446760.000

**Global Topomensura**  
Desembargador Clotario Portugal, 349  
Centro - Campo Largo - Pr  
www.globaltopomensura.com



ASSINATURA CONFRONTANTES:

\_\_\_\_\_  
SIMONE APARECIDA MOSLINGER STEFANES BELLAN  
CPF 892.844.379-20

\_\_\_\_\_  
FABIANA DALLA COSTA  
CPF 054.364.479-02

SIRGAS 2000

ESCALA: 1:350

ORGÃOS PÚBLICOS:

TÍTULO:

PLANTA TOPOGRÁFICA PLANIMÉTRICA GEORREFERENCIADA DE TERRENO URBANO  
SITUADO NA RUA 01, LOTE 17 - QUADRA 'D' - VILA CORDAZZO - JOAÇABA - SANTA  
CATARINA.

DECLARAÇÃO:

DECLARAMOS QUE AS METRAGENS, ÁREAS, CONFRONTANTES E SITUAÇÃO, SÃO DE INTEIRA  
RESPONSABILIDADE DO PROPRIETÁRIO E DO RESPONSÁVEL TÉCNICO ABAIXO ASSINADO.

PROPRIETÁRIOS:

\_\_\_\_\_  
CINTHIA ANA STEFANES  
CPF 007.149.589-48

RESPONSÁVEL TÉCNICO:

\_\_\_\_\_  
TIAGO DOS SANTOS ABDALLA - TÉCNICO EM AGRIMENSURA - CFT-BR nº 171665101-8