

446715.000

446760.000

6994575.000

6994530.000

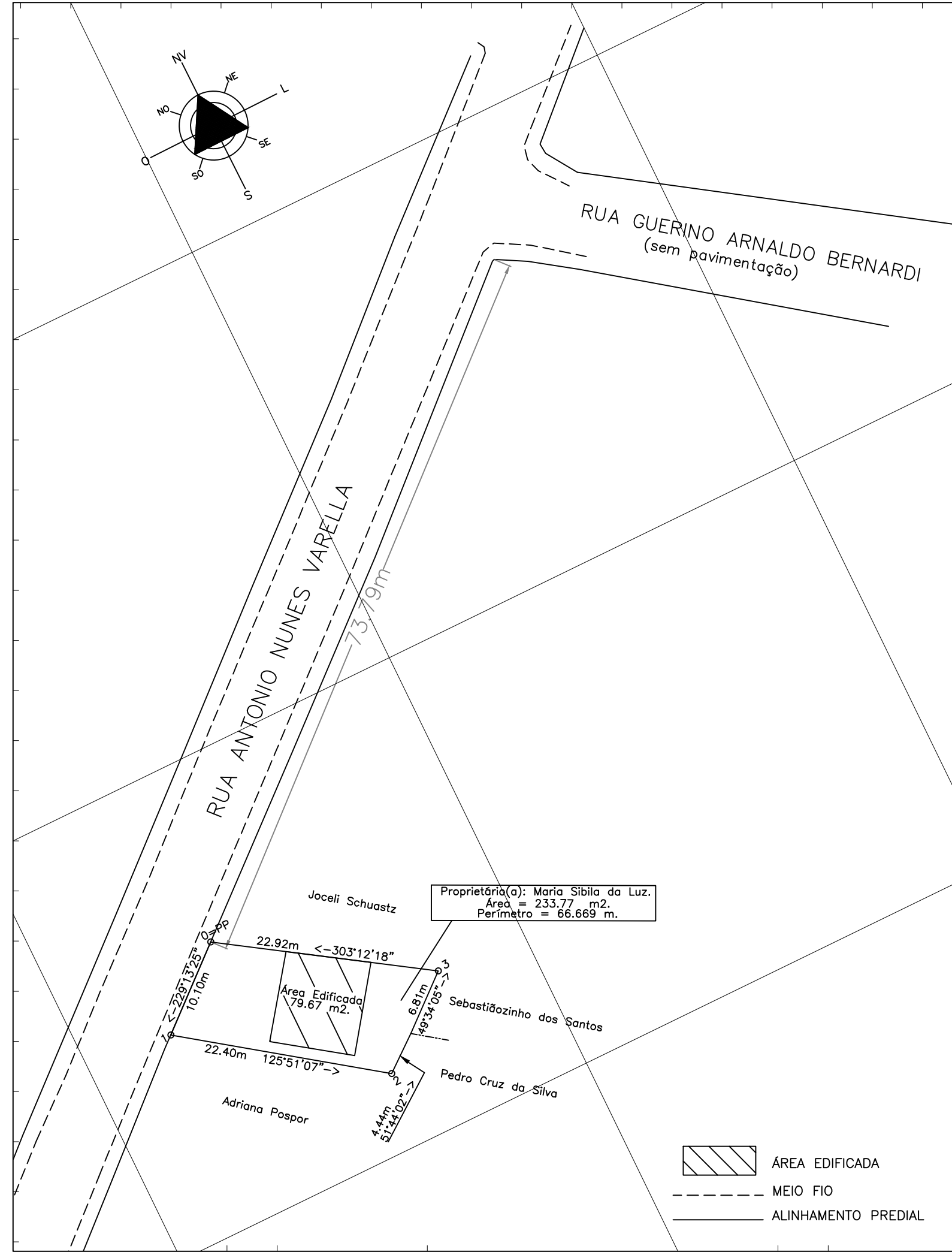
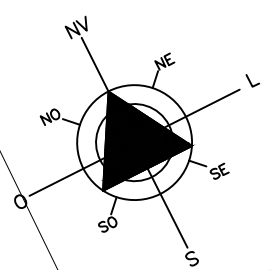

- ÁREA EDIFICADA
- MEIO FIO
- ALINHAMENTO PREDIAL

Global Topomensura
 Desembargador Clotario Portugal, 349
 Centro - Campo Largo - Pr
 www.globaltopomensura.com



ASSINATURA CONFRONTANTES:

ADRIANA POSPOR
 CPF 004.979.459-08

JOCELI SCHUASTZ
 CPF 026.331.849-44

PEDRO CRUZ DA SILVA
 CPF 458.535.179-53

SEBASTIÃOZINHO DOS SANTOS
 CPF 024.578.289-37

SIRGAS 2000

ESCALA: 1:450

ORGÃOS PÚBLICOS:

TÍTULO:
 PLANTA TOPOGRÁFICA PLANIMÉTRICA GEORREFERENCIADA DE TERRENO URBANO SITUADO NA RUA ANTONIO NUNES VARELLA, LOTE 02 - QUADRA 'E' - VILA CORDAZZO - JOAÇABA - SANTA CATARINA.

DECLARAÇÃO:
 DECLARAMOS QUE AS METRAGENS, ÁREAS, CONFRONTANTES E SITUAÇÃO, SÃO DE INTEIRA RESPONSABILIDADE DO PROPRIETÁRIO E DO RESPONSÁVEL TÉCNICO ABAIXO ASSINADO.

PROPRIETÁRIOS:
 MARIA SIBILA DA LUZ
 CPF 326.411.500-00

RESPONSÁVEL TÉCNICO:
 TIAGO DOS SANTOS ABDALLA - TÉCNICO EM AGRIMENSURA - CFT-BR nº 171665101-8

446715.000