

6994665.000

446850.000

446895.000

6994620.000

6994575.000

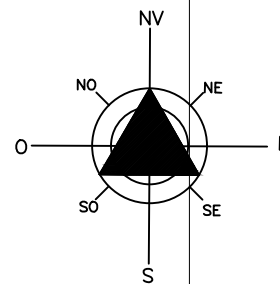

Global Topomensura
Desembargador Clotario Portugal, 349
Centro - Campo Largo - Pr
www.globaltopomensura.com



ASSINATURA CONFRONTANTES:

 JUREMA VARELLA DE SOUSA
 CPF 489.702.809-44

 VALDIR RABAIOLI
 CPF 509.667.909-87

 ANGELO CHIDEOLLI
 CPF 189.117.570-04

SIRGAS 2000

ESCALA: 1:450

ORGÃOS PÚBLICOS:

TÍTULO:

PLANTA TOPOGRÁFICA PLANIMÉTRICA GEORREFERENCIADA DE TERRENO URBANO SITUADO
 NA RUA RINALDO FLAMIA - LOTE 15 - QUADRA 'B' - VILA CORDAZZO - JOAÇABA - SANTA
 CATARINA.

DECLARAÇÃO:

DECLARAMOS QUE AS METRAGENS, ÁREAS, CONFRONTANTES E SITUAÇÃO, SÃO DE INTEIRA
 RESPONSABILIDADE DO PROPRIETÁRIO E DO RESPONSÁVEL TÉCNICO ABAIXO ASSINADO.

PROPRIETÁRIOS:

 MIGUEL ANTONIO MISTURINI
 CPF 706.108.949-00

RESPONSÁVEL TÉCNICO:

 TIAGO DOS SANTOS ABDALLA - TÉCNICO EM AGRIMENSURA - CFT-BR nº 171665101-8

Proprietário (a): Miguel Antonio Misturini
 Área = 198,72 m².
 Perímetro = 57,896 m.

RUA RINALDO FLAMIA (não pavimentada)

RUA ANTÔNIO NUNES VARELA

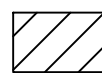

ÁREA EDIFICADA

----- MEIO FIO

_____ ALINHAMENTO PREDIAL

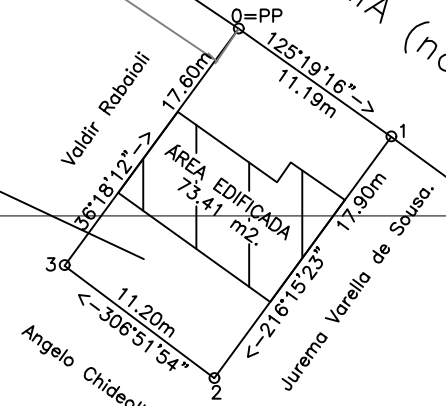

446850.000

446895.000