

446740.000

446775.000

6994575.000

6994540.000

446705.000

446740.000

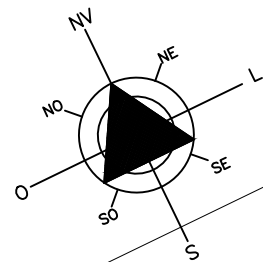

RUA ANTONIO NUNES VARELLA

RUA GUERINO ARNALDO BERNARDI  
(sem pavimentação)

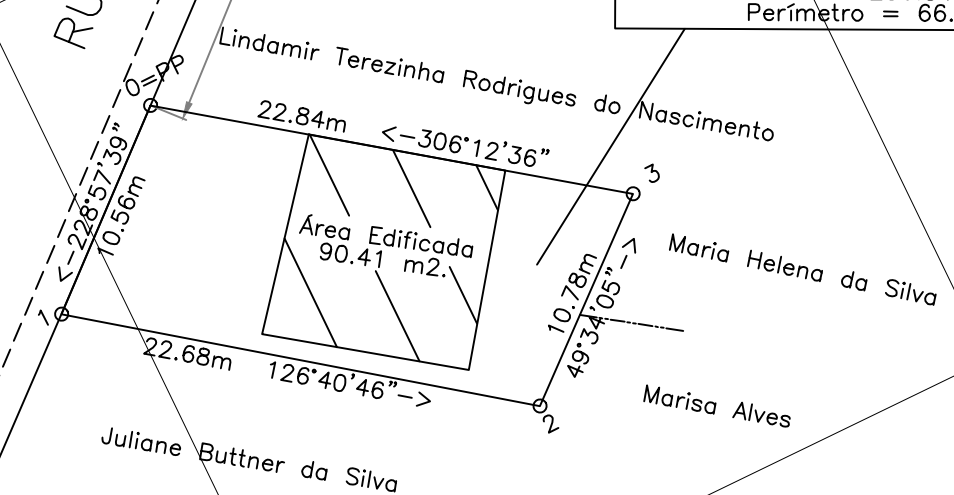

-  ÁREA EDIFICADA
-  MEIO FIO
-  ALINHAMENTO PREDIAL

**Global Topomensura**  
Desembargador Clotario Portugal, 349  
Centro - Campo Largo - Pr  
[www.globaltopomensura.com](http://www.globaltopomensura.com)



ASSINATURA CONFRONTANTES:

\_\_\_\_\_  
LINDAMIR TEREZINHA RODRIGUES DO NASCIMENTO  
CPF 602.858.429-00

\_\_\_\_\_  
JULIANE BUTTNER DA SILVA  
CPF 080.743.249-07

\_\_\_\_\_  
MARIA HELENA DA SILVA  
CPF 384.232.519-34

\_\_\_\_\_  
MARISA ALVES  
CPF 043.275.769-48

SIRGAS 2000

ESCALA: 1:350

ORGÃOS PÚBLICOS:

TÍTULO:

PLANTA TOPOGRÁFICA PLANIMÉTRICA GEORREFERENCIADA DE TERRENO URBANO  
SITUADO NA RUA ANTONIO NUNES VARELLA, LOTE 05 - QUADRA 'E' - VILA CORDAZZO -  
JOAÇABA - SANTA CATARINA.

DECLARAÇÃO:

DECLARAMOS QUE AS METRAGENS, ÁREAS, CONFRONTANTES E SITUAÇÃO, SÃO DE INTEIRA  
RESPONSABILIDADE DO PROPRIETÁRIO E DO RESPONSÁVEL TÉCNICO ABAIXO ASSINADO.

PROPRIETÁRIOS:

\_\_\_\_\_  
ANALZIRA SALETE GUIMARÃES  
CPF 602.863.779-34

RESPONSÁVEL TÉCNICO:

\_\_\_\_\_  
TIAGO DOS SANTOS ABDALLA - TÉCNICO EM AGRIMENSURA - CFT-BR nº 171665101-8