

446800.000

446840.000

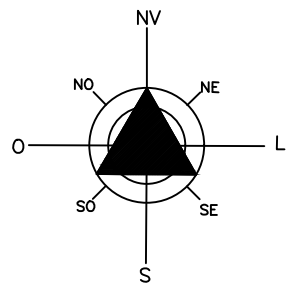

RUA ANTÔNIO NUNES VARELA

RUA LUCIANO VIECELLI (sem pavimentação)

57.70m

Proprietário (a): Divania Zambon Pereira.  
Área Total = 195.60 m<sup>2</sup>.  
Perímetro = 57.624 m.

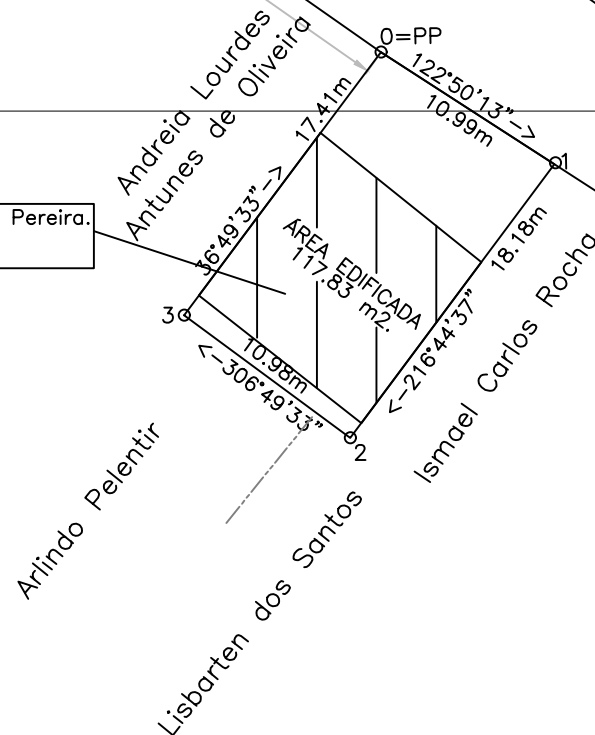

ÁREA EDIFICADA

MEIO FIO

ALINHAMENTO PREDIAL

**Global Topomensura**  
**Desembargador Clotario Portugal, 349**  
**Centro - Campo Largo - Pr**  
**www.globaltopomensura.com**



ASSINATURA CONFRONTANTES:

ANDREIA LOURDES ANTUNES DE OLIVEIRA  
CPF 004.047.889-04

ISMAEL CARLOS ROCHA  
CPF 054.428.389-93

LISBARTEN DOS SANTOS  
CPF 347.239.359-91

ARLINDO PELENTIR  
CPF 333.734.269-87

SIRGAS 2000

ESCALA: 1:400

ORGÃOS PÚBLICOS:

TÍTULO:

PLANTA TOPOGRÁFICA PLANIMÉTRICA GEORREFERENCIADA DE TERRENO URBANO SITUADO NA RUA LUCIANO VIECELLI - LOTE 22 - QUADRA C - VILA CORDAZZO - JOAÇABA - SANTA CATARINA.

DECLARAÇÃO:

DECLARAMOS QUE AS METRAGENS, ÁREAS, CONFRONTANTES E SITUAÇÃO, SÃO DE INTEIRA RESPONSABILIDADE DO PROPRIETÁRIO E DO RESPONSÁVEL TÉCNICO ABAIXO ASSINADO.

PROPRIETÁRIOS:

DIVANIA ZAMBON PEREIRA  
CPF 048.919.629-25

RESPONSÁVEL TÉCNICO:

TIAGO DOS SANTOS ABDALLA - TÉCNICO EM AGRIMENSURA - CFT-BR nº 171665101-8

446800.000

446840.000

6994600.000

6994560.000