

446730.000

446760.000

446790.000

6994560.000

446700.000

446730.000

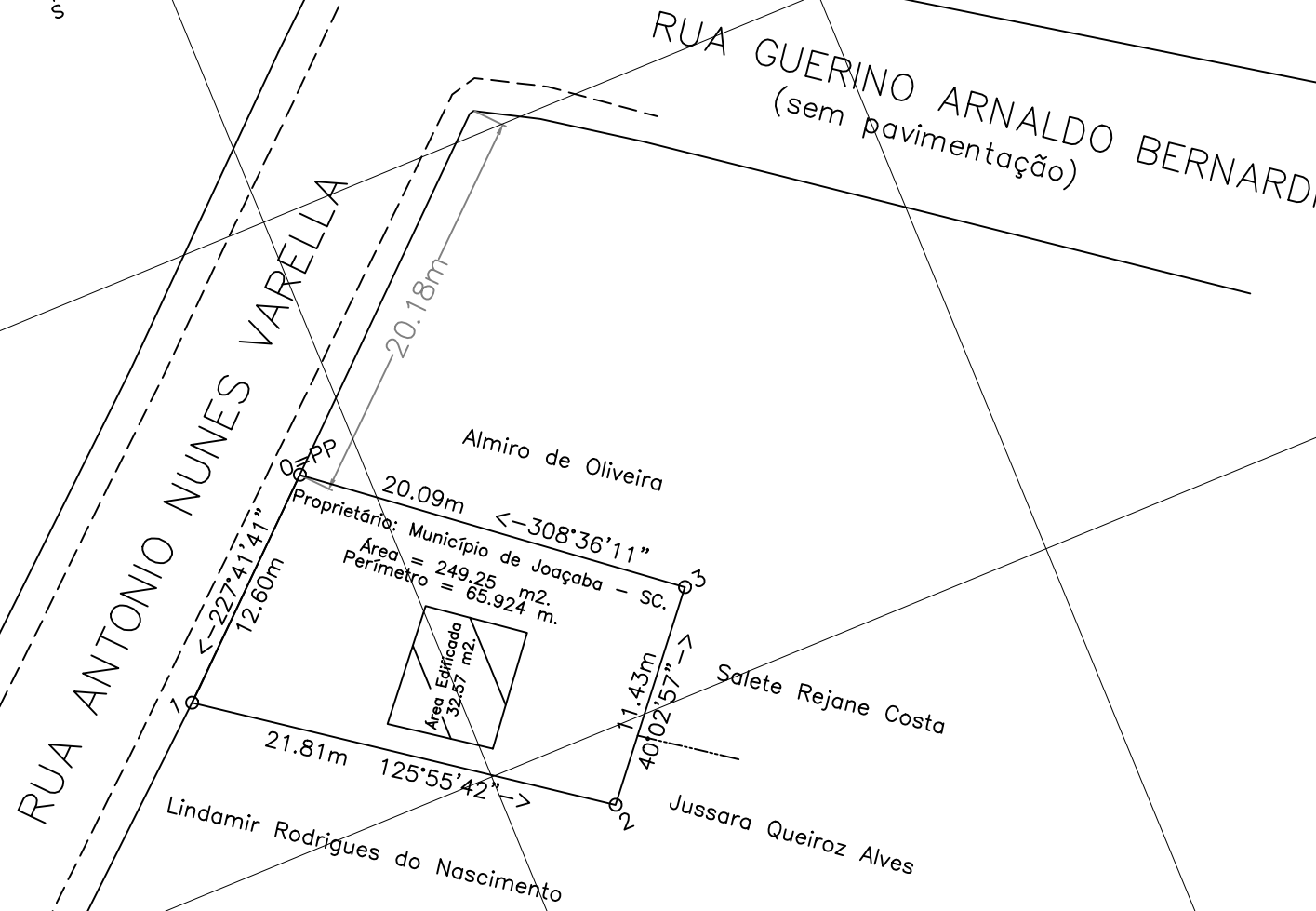
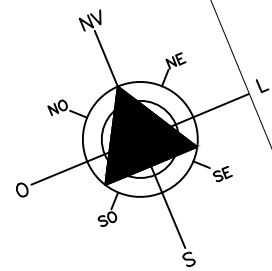

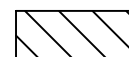
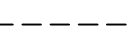
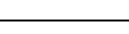
-  ÁREA EDIFICADA
-  MEIO FIO
-  ALINHAMENTO PREDIAL

**Global Topomensura**  
**Desembargador Clotario Portugal, 349**  
**Centro - Campo Largo - Pr**  
**www.globaltopomensura.com**



ASSINATURA CONFRONTANTES:

\_\_\_\_\_  
 ALMIRO DE OLIVEIRA  
 CPF 004.445.009-52

\_\_\_\_\_  
 LINDAMIR RODRIGUES DO NASCIMENTO  
 CPF 602.858.429-00

\_\_\_\_\_  
 SALETE REJANE COSTA  
 CPF 736.345.579-15

\_\_\_\_\_  
 JUSSARA QUEIROZ ALVES  
 CPF 061.293.199-40

SIRGAS 2000

ESCALA: 1:350

ORGÃOS PÚBLICOS:

TÍTULO:

PLANTA TOPOGRÁFICA PLANIMÉTRICA GEORREFERENCIADA DE TERRENO URBANO  
 SITUADO NA RUA ANTONIO NUNES VARELLA, LOTE 07 - QUADRA 'E' - VILA CORDAZZO -  
 JOAÇABA - SANTA CATARINA.

DECLARAÇÃO:

DECLARAMOS QUE AS METRAGENS, ÁREAS, CONFRONTANTES E SITUAÇÃO, SÃO DE INTEIRA  
 RESPONSABILIDADE DO PROPRIETÁRIO E DO RESPONSÁVEL TÉCNICO ABAIXO ASSINADO.

PROPRIETÁRIOS:

\_\_\_\_\_  
 MUNICÍPIO DE JOAÇABA - SC  
 CNPJ 82.939.380/0001-99

RESPONSÁVEL TÉCNICO:

\_\_\_\_\_  
 TIAGO DOS SANTOS ABDALLA - TÉCNICO EM AGRIMENSURA - CFT-BR nº 171665101-8