

446805.000

6994575.000

6994530.000

446850.000

446895.000

Global Topomensura
Desembargador Clotario Portugal, 349
Centro - Campo Largo - Pr
www.globaltopomensura.com

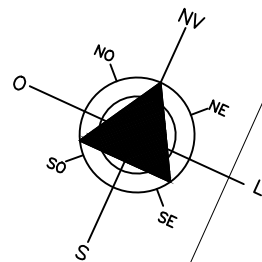

RUA ANTÔNIO NUNES VARELA

RUA LUCIANO VIECELLI (não pavimentada)

60.96m

Proprietário: Município de Joaçaba - SC.
Área = 178.72 m².
Perímetro = 53.696 m.

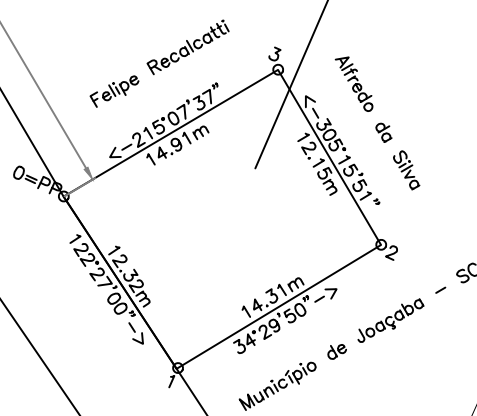

--- MEIO FIO
— ALINHAMENTO PREDIAL

ASSINATURA CONFRONTANTES:

ALFREDO DA SILVA
CPF 430.268.859-91

FELIPE RECALCATTI
CPF 067.768.609-98

SIRGAS 2000

ESCALA: 1:500

ORGÃOS PÚBLICOS:

TÍTULO:

PLANTA TOPOGRÁFICA PLANIMÉTRICA GEORREFERENCIADA DE TERRENO URBANO SITUADO NA RUA LUCIANO VIECELLI - LOTE 10 - QUADRA 'B' - VILA CORDAZZO - JOAÇABA - SANTA CATARINA.

DECLARAÇÃO:

DECLARAMOS QUE AS METRAGENS, ÁREAS, CONFRONTANTES E SITUAÇÃO, SÃO DE INTEIRA RESPONSABILIDADE DO PROPRIETÁRIO E DO RESPONSÁVEL TÉCNICO ABAIXO ASSINADO.

PROPRIETÁRIOS:

MUNICÍPIO DE JOAÇABA - SC
CNPJ 82.939.380/0001-99

RESPONSÁVEL TÉCNICO:

TIAGO DOS SANTOS ABDALLA - TÉCNICO EM AGRIMENSURA - CFT-BR nº 171665101-8