

446760.000

446790.000

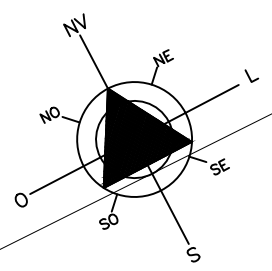

Global Topomensura
Desembargador Clotario Portugal, 349
Centro - Campo Largo - Pr
www.globaltopomensura.com

ASSINATURA CONFRONTANTES:

MUNICÍPIO DE JOAÇABA - SC
CNPJ 82.939.380/0001-99

CELSO PIRES DE LIMA
CPF 493.839.069-87

SALETE REJANE COSTA
CPF 736.345.579-15

MARIA HELENA MACIEL
CPF 775.476.089-49

SIRGAS 2000

ESCALA: 1:300

ORGÃOS PÚBLICOS:

TÍTULO:

PLANTA TOPOGRÁFICA PLANIMÉTRICA GEORREFERENCIADA DE TERRENO URBANO
SITUADO NA RUA ANTONIO NUNES VARELLA, LOTE 08 - QUADRA 'E' - VILA CORDAZZO -
JOAÇABA - SANTA CATARINA.

DECLARAÇÃO:

DECLARAMOS QUE AS METRAGENS, ÁREAS, CONFRONTANTES E SITUAÇÃO, SÃO DE INTEIRA
RESPONSABILIDADE DO PROPRIETÁRIO E DO RESPONSÁVEL TÉCNICO ABAIXO ASSINADO.

PROPRIETÁRIOS:

ALMIRO DE OLIVEIRA
CPF 004.445.009-52

RESPONSÁVEL TÉCNICO:

TIAGO DOS SANTOS ABDALLA - TÉCNICO EM AGRIMENSURA - CFT-BR nº 171665101-8

6994560.000

6994530.000

RUA ANTONIO NUNES VARELLA

RUA GUERINO A. BERNARDI

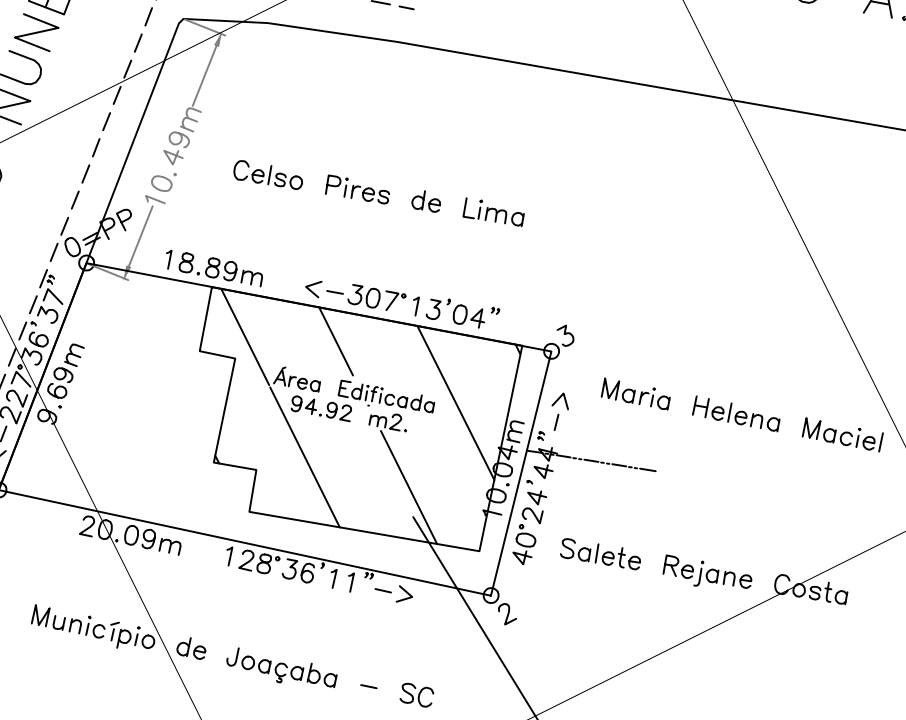

Proprietário: Almiro de Oliveira.
Área Total = 190,79 m².
Perímetro = 58,705 m.

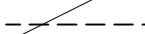
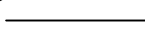
-  ÁREA EDIFICADA
-  MEIO FIO
-  ALINHAMENTO PREDIAL

446700.000

446730.000