

446775.000

6994575.000

6994540.000

6994505.000

RUA GUERINO ARNALDO BERNARDI (não pavimentada)

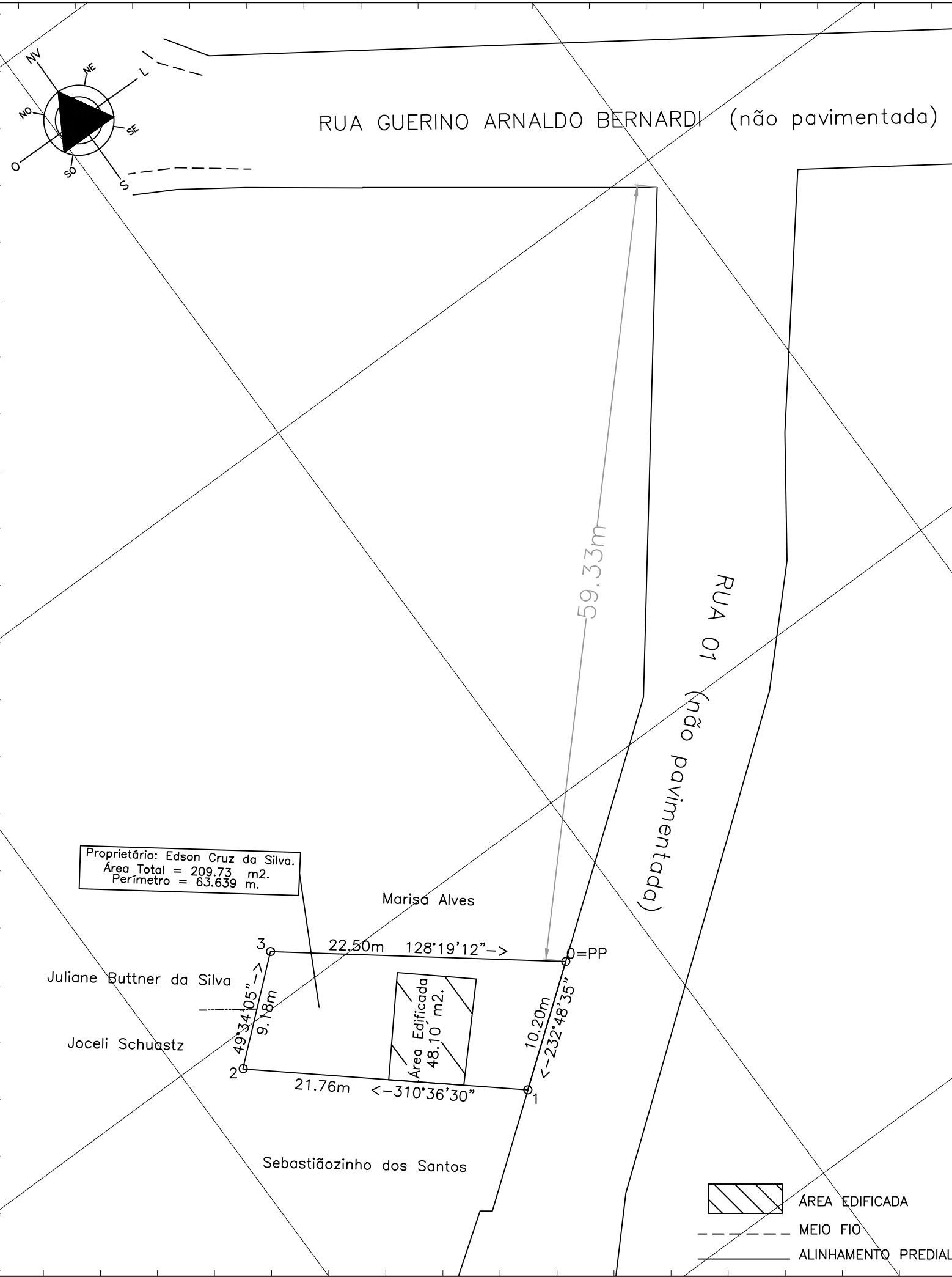

Proprietário: Edson Cruz da Silva.  
 Área Total = 209.73 m².  
 Perímetro = 63.639 m.

Marisa Alves



Juliane Buttner da Silva

Joceli Schuastz

Sebastiãozinho dos Santos

Área Edificada  
 48,10 m².

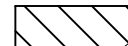
RUA 01 (não pavimentada)

-  ÁREA EDIFICADA
-  MEIO FIO
-  ALINHAMENTO PREDIAL

446705.000

446740.000

**Global Topomensura**  
 Desembargador Clotario Portugal, 349  
 Centro - Campo Largo - Pr  
 www.globaltopomensura.com



ASSINATURA CONFRONTANTES:

\_\_\_\_\_  
 JOCELI SCHUASTZ  
 CPF 026.331.849-44

\_\_\_\_\_  
 MARISA ALVES  
 CPF 043.275.769-48

\_\_\_\_\_  
 JULIANE BUTTNER DA SILVA  
 CPF 080.743.249-07

\_\_\_\_\_  
 SEBASTIÃOZINHO DOS SANTOS  
 CPF 024.578.289-37

SIRGAS 2000

ESCALA: 1:350

ORGÃOS PÚBLICOS:

TÍTULO:

PLANTA TOPOGRÁFICA PLANIMÉTRICA GEORREFERENCIADA DE TERRENO URBANO  
 SITUADO NA RUA 01, LOTE 16 - QUADRA 'E' - VILA CORDAZZO - JOAÇABA - SANTA  
 CATARINA.

DECLARAÇÃO:

DECLARAMOS QUE AS METRAGENS, ÁREAS, CONFRONTANTES E SITUAÇÃO, SÃO DE INTEIRA  
 RESPONSABILIDADE DO PROPRIETÁRIO E DO RESPONSÁVEL TÉCNICO ABAIXO ASSINADO.

PROPRIETÁRIOS:

\_\_\_\_\_  
 EDSON CRUZ DA SILVA  
 CPF 774.403.409-06

RESPONSÁVEL TÉCNICO:

\_\_\_\_\_  
 TIAGO DOS SANTOS ABDALLA - TÉCNICO EM AGRIMENSURA - CFT-BR nº 171665101-8