

446775.000

6994575.000

6994540.000

446705.000

446740.000

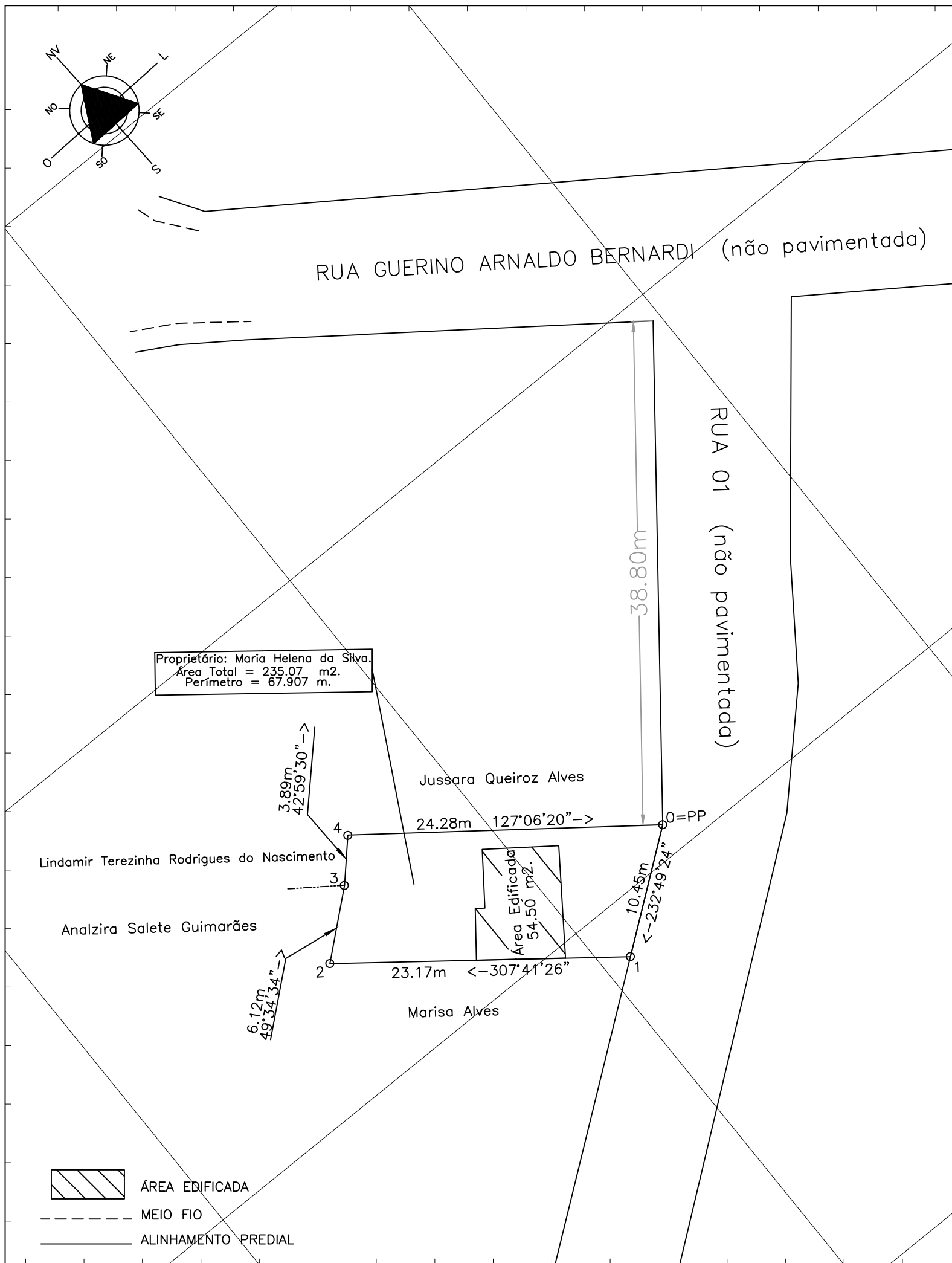

Global Topomensura
 Desembargador Clotario Portugal, 349
 Centro - Campo Largo - Pr
 www.globaltopomensura.com



ASSINATURA CONFRONTANTES:

 JUSSARA QUEIROZ ALVES
 CPF 061.293.199-40

 ANALZIRA SALETE GUIMARÃES
 CPF 602.863.779-34

 LINDAMIR TEREZINHA RODRIGUES DO NASCIMENTO
 CPF 602.858.429-00

 MARISA ALVES
 CPF 043.275.769-48

SIRGAS 2000

ESCALA: 1:350

ORGÃOS PÚBLICOS:

TÍTULO:

PLANTA TOPOGRÁFICA PLANIMÉTRICA GEORREFERENCIADA DE TERRENO URBANO
 SITUADO NA RUA 01, LOTE 14 - QUADRA 'E' - VILA CORDAZZO - JOAÇABA - SANTA
 CATARINA.

DECLARAÇÃO:

DECLARAMOS QUE AS METRAGENS, ÁREAS, CONFRONTANTES E SITUAÇÃO, SÃO DE INTEIRA
 RESPONSABILIDADE DO PROPRIETÁRIO E DO RESPONSÁVEL TÉCNICO ABAIXO ASSINADO.

PROPRIETÁRIOS:

 MARIA HELENA DA SILVA
 CPF 384.232.519-34

RESPONSÁVEL TÉCNICO:

 TIAGO DOS SANTOS ABDALLA - TÉCNICO EM AGRIMENSURA - CFT-BR nº 171665101-8