

446775.000

446810.000

6994575.000

6994540.000

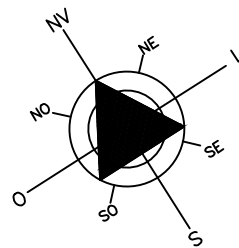

Global Topomensura
Desembargador Clotario Portugal, 349
Centro - Campo Largo - Pr
www.globaltopomensura.com



ASSINATURA CONFRONTANTES:

MARIA HELENA MACIEL
CPF 775.476.089-49

ILSE TEREZINHA DORÉ
CPF 564.036.159-04

ALMIRO DE OLIVEIRA
CPF 004.445.009-52

JUSSARA QUEIROZ ALVES
CPF 061.293.199-40

MUNICÍPIO DE JOAÇABA - SC
CNPJ 82.939.380/0001-99

SIRGAS 2000

ESCALA: 1:400

ORGÃOS PÚBLICOS:

RUA GUERINO ARNALDO BERNARDI (não pavimentada)

RUA 01 (não pavimentada)

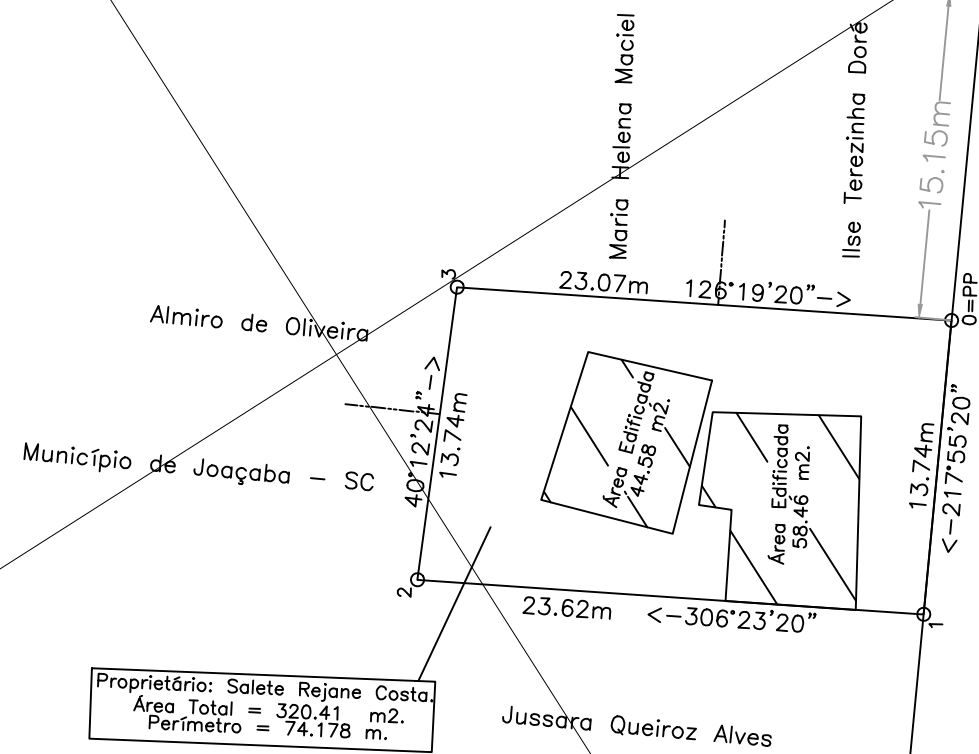

Proprietário: Saele Rejane Costa.
Área Total = 320.41 m².
Perímetro = 74.178 m.

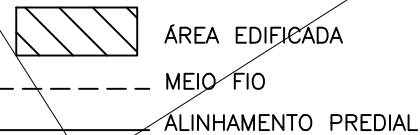

TÍTULO:

PLANTA TOPOGRÁFICA PLANIMÉTRICA GEORREFERENCIADA DE TERRENO URBANO
SITUADO NA RUA 01, LOTE 12 - QUADRA 'E' - VILA CORDAZZO - JOAÇABA - SANTA
CATARINA.

DECLARAÇÃO:

DECLARAMOS QUE AS METRAGENS, ÁREAS, CONFRONTANTES E SITUAÇÃO, SÃO DE INTEIRA
RESPONSABILIDADE DO PROPRIETÁRIO E DO RESPONSÁVEL TÉCNICO ABAIXO ASSINADO.

PROPRIETÁRIOS:

SALETE REJANE COSTA
CPF 736.345.579-15

RESPONSÁVEL TÉCNICO:

TIAGO DOS SANTOS ABDALLA - TÉCNICO EM AGRIMENSURA - CFT-BR nº 171665101-8

446705.000

446740.000