

446720.000

446760.000

6994560.000

6994520.000

446720.000

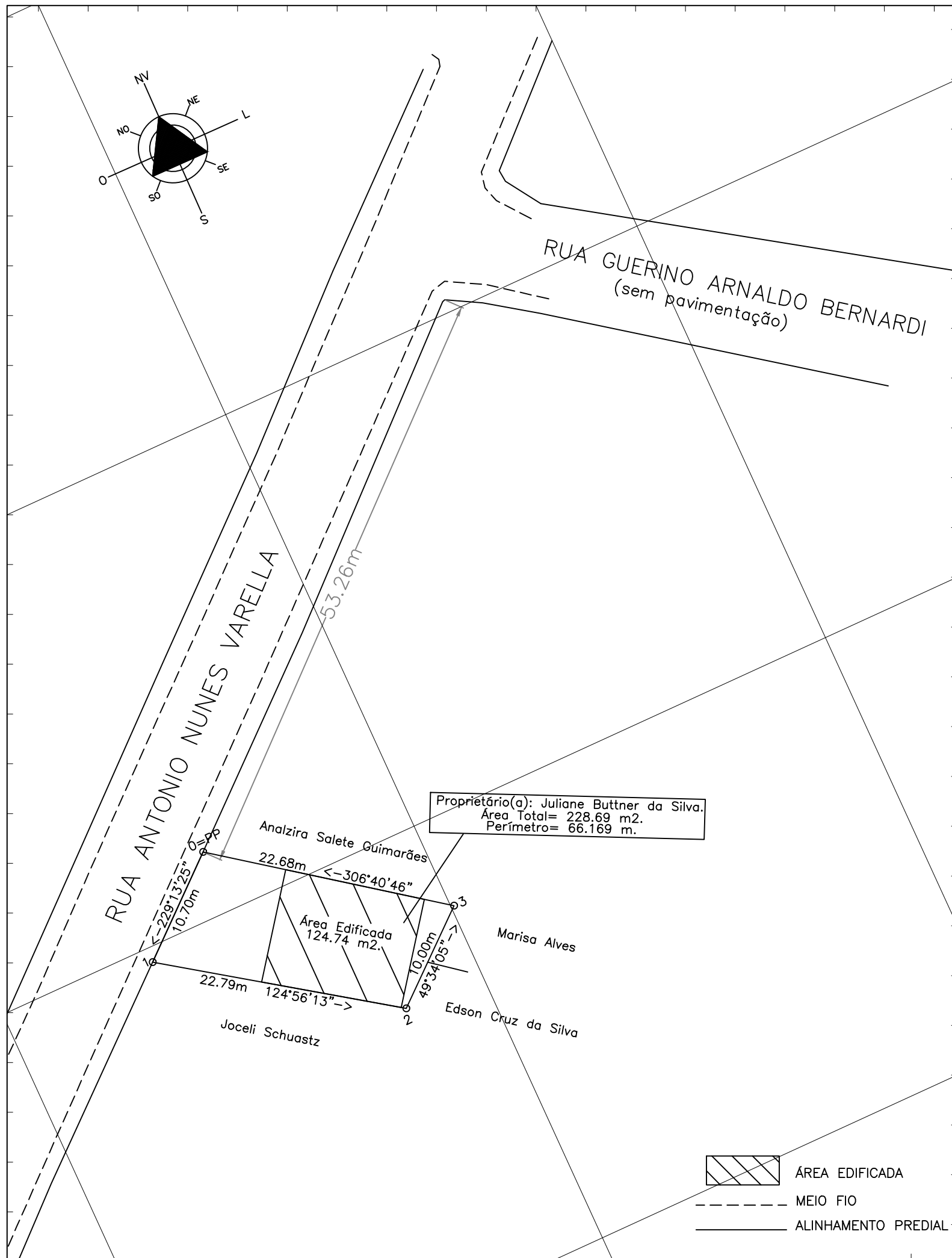

Global Topomensura
Desembargador Clotario Portugal, 349
Centro - Campo Largo - Pr
www.globaltopomensura.com



ASSINATURA CONFRONTANTES:

 JOCELI SCHUASTZ
 CPF 026.331.849-44

 ANALZIRA SALETE GUIMARÃES
 CPF 602.863.779-34

 EDSON CRUZ DA SILVA
 CPF 774.403.409-06

 MARISA ALVES
 CPF 043.275.769-48

SIRGAS 2000

ESCALA: 1:400

ORGÃOS PÚBLICOS:

TÍTULO:

PLANTA TOPOGRÁFICA PLANIMÉTRICA GEORREFERENCIADA DE TERRENO URBANO
 SITUADO NA RUA ANTONIO NUNES VARELLA, LOTE 04 - QUADRA 'E' - VILA CORDAZZO -
 JOAÇABA - SANTA CATARINA.

DECLARAÇÃO:

DECLARAMOS QUE AS METRAGENS, ÁREAS, CONFRONTANTES E SITUAÇÃO, SÃO DE INTEIRA
 RESPONSABILIDADE DO PROPRIETÁRIO E DO RESPONSÁVEL TÉCNICO ABAIXO ASSINADO.

PROPRIETÁRIOS:

 JULIANE BUTTNER DA SILVA
 CPF 080.743.249-07

RESPONSÁVEL TÉCNICO:

 TIAGO DOS SANTOS ABDALLA - TÉCNICO EM AGRIMENSURA - CFT-BR nº 171665101-8