

PLANTA BAIXA
ESCALA 1 : 25

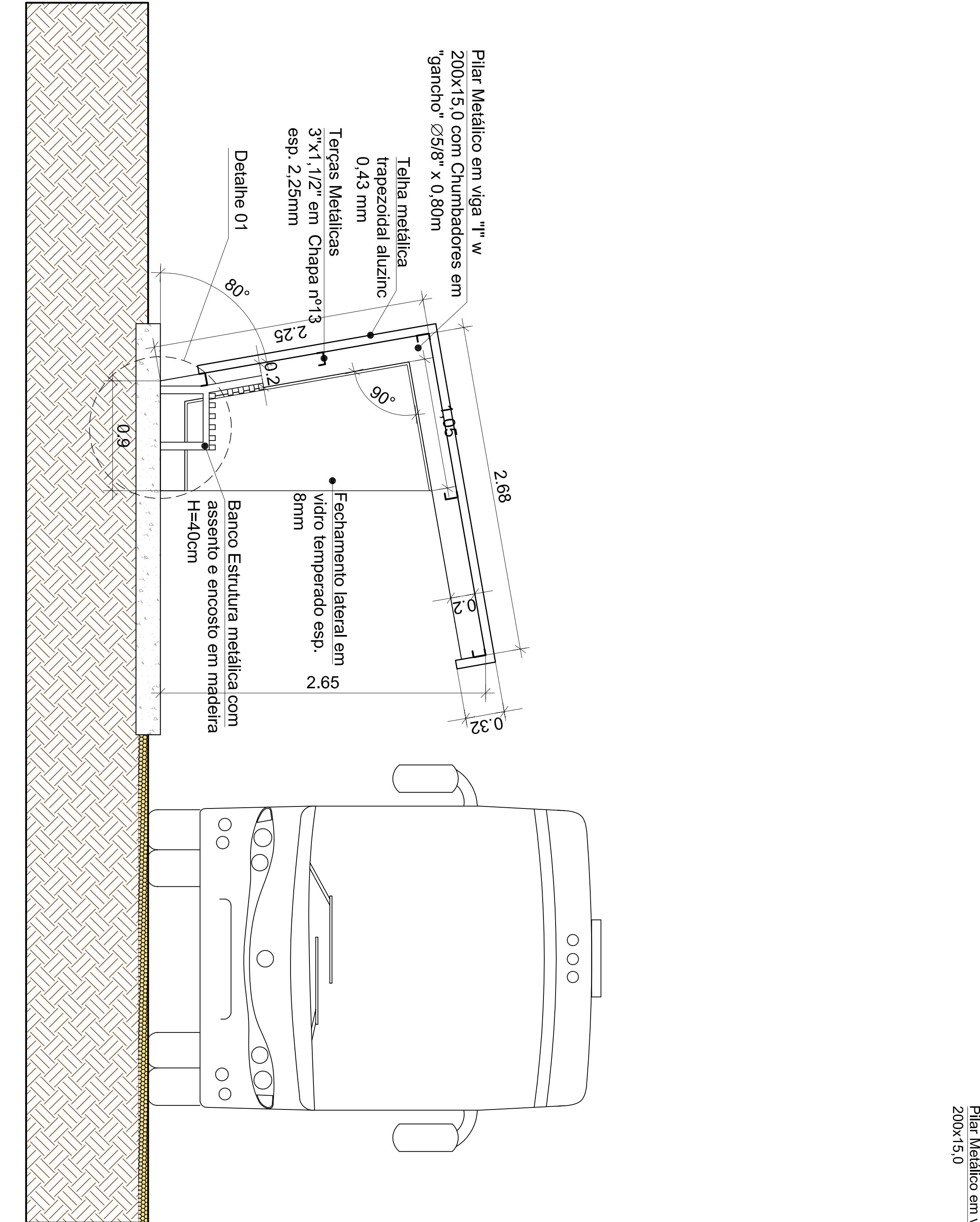

CORTE TRANSVERSAL
ESCALA 1 : 25

DET. 01 : FIXAÇÃO ESTRUTURA
ESCALA 1 : 15

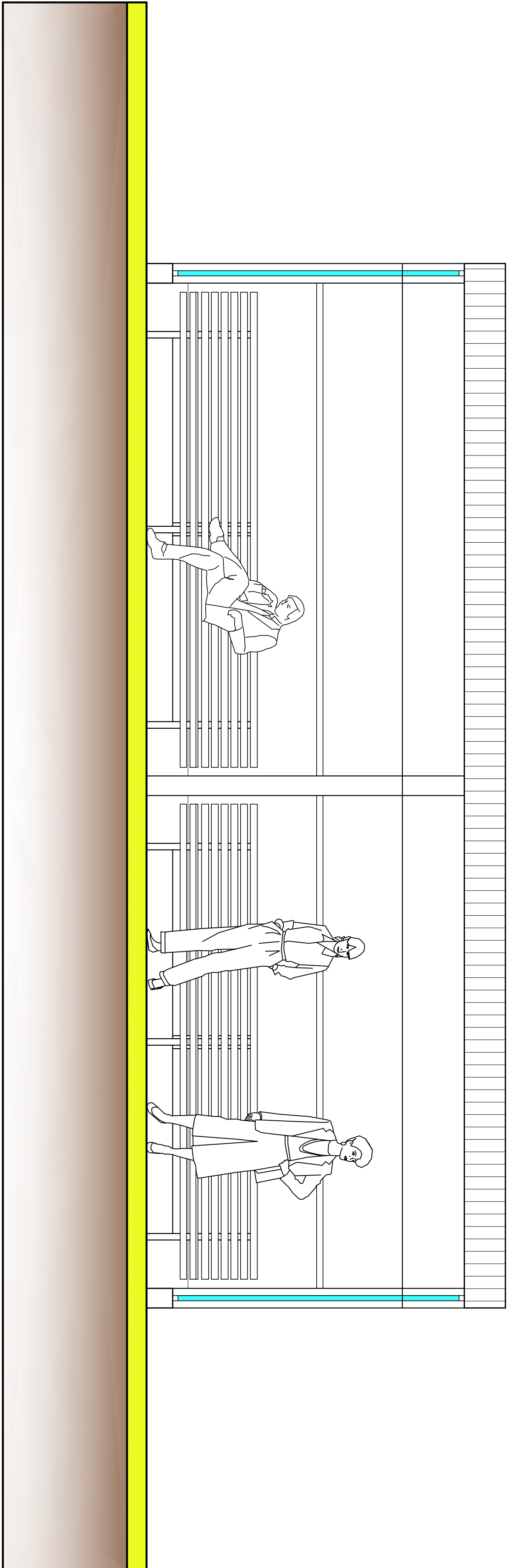
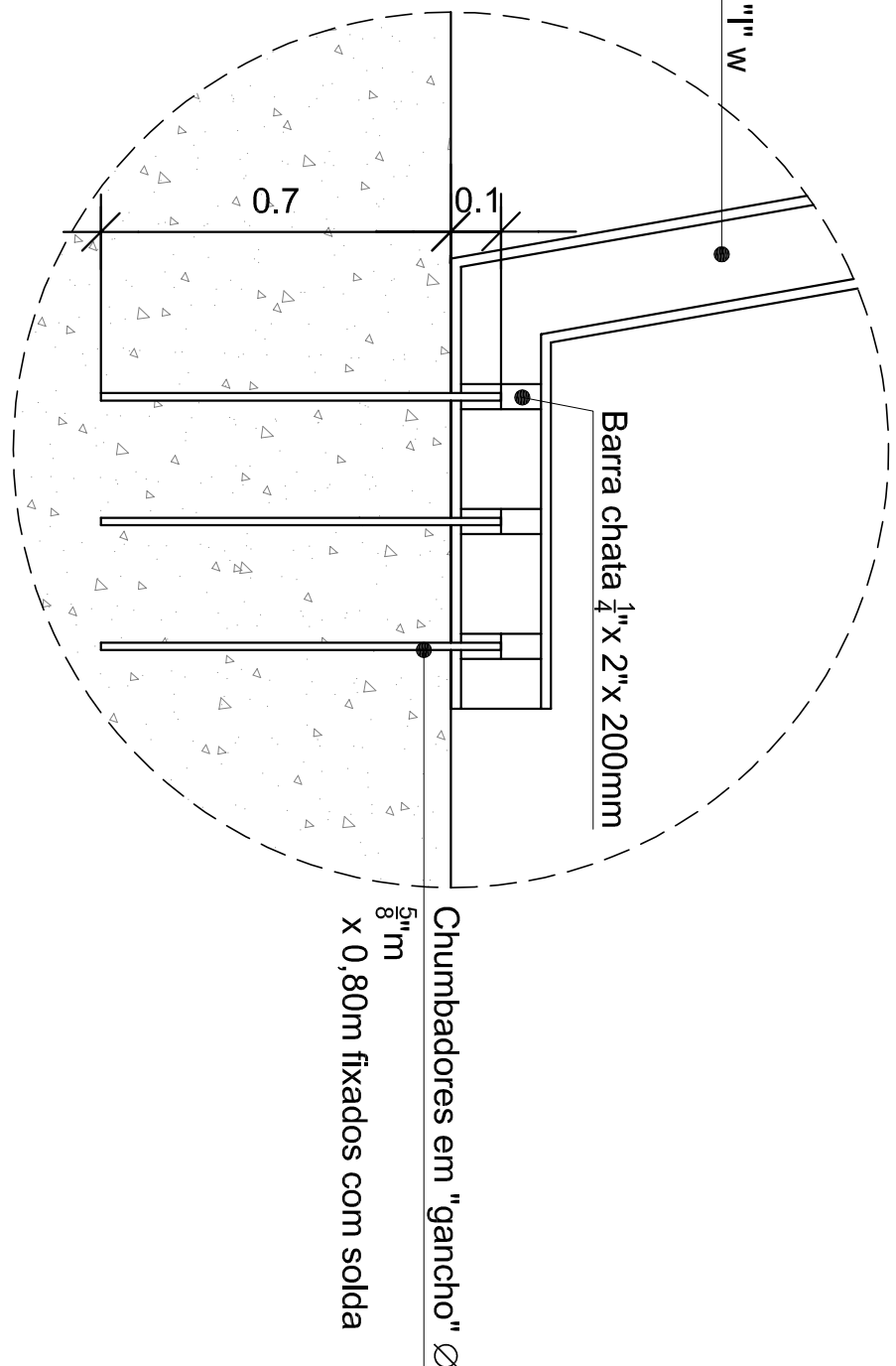

VISTA FRONTAL
ESCALA 1 : 25

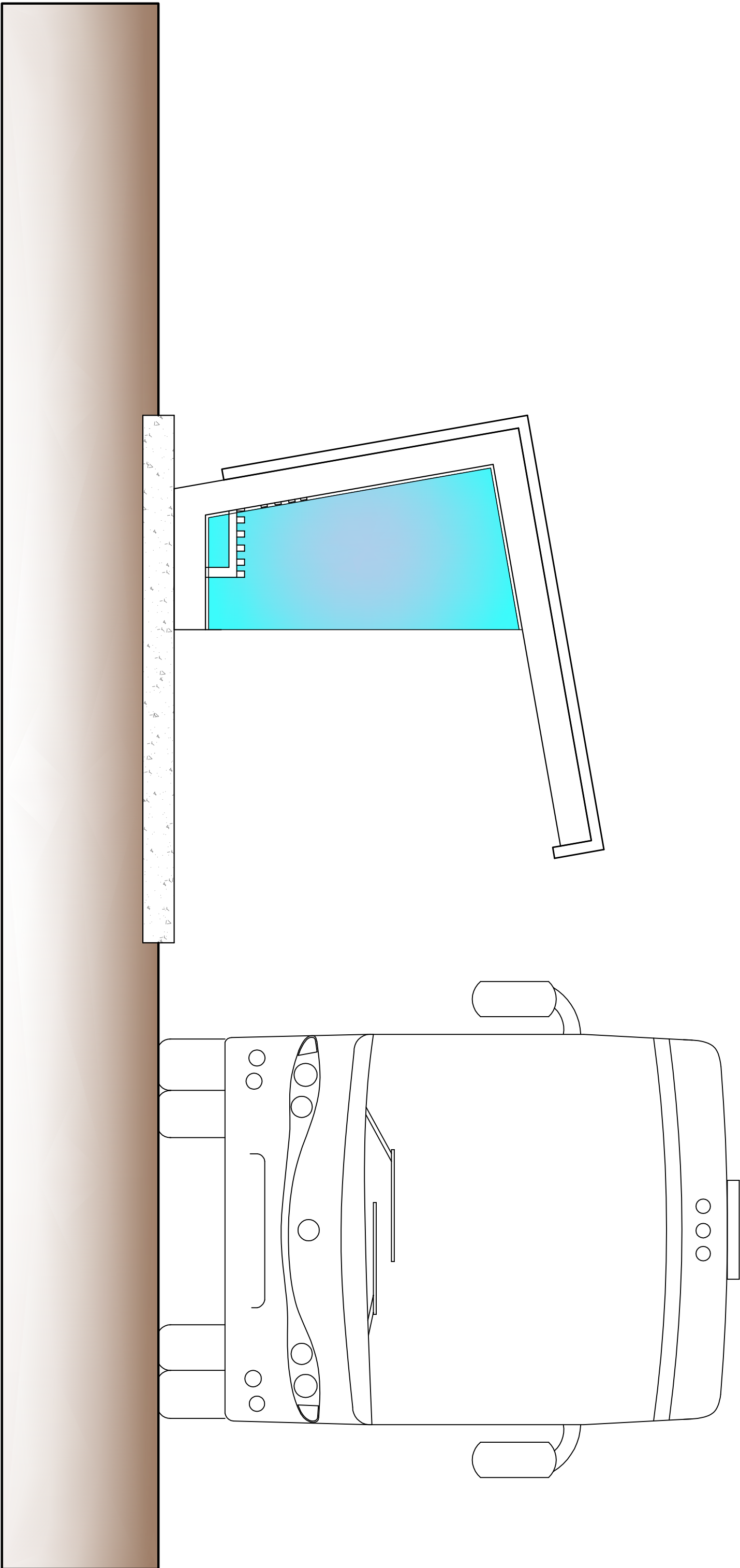

VISTA LATERAL
ESCALA 1 : 25



Situação
SEM ESCALA

Visão Legale

**Prefeitura Municipal de Joaçaba/SC**
Secretaria de Infraestrutura
Av. XV de Novembro n.º 378 - Fone: (049) 3527-8800

Objet: ABRIGO DE PASSAGEIROS
Referência: PROJETO ARQUITETÔNICO
Localização: RUA PREFEITO NORMÉLIO ZILIO
Responsável Técnico: PROJETO ARQUITETÔNICO

Projeto: Alexandre Mares
Data: Maio / 2015
Escala: Indicada
Unidade: Metro
Prancha: 1 / 1