



Estado de Santa Catarina  
PREFEITURA DE JOAÇABA

**PARECER JURÍDICO**

Requerente: ONSERVICE SERVIÇOS TERCEIRIZADOS LTDA  
PP nº 46/2014/PMJ

A Requerente apresentou impugnação ao edital acima especificado, alegando que deve ser substituído o índice de reajuste INPC, pela Convenção Coletiva e que a declaração de boa situação financeira deve ser substituída por balanço patrimonial e demonstrações contábeis (art. 31, I da Lei de Licitações). Requer alteração do edital e reabertura do prazo para formulação das propostas.

É o relatório.

**ÍNDICES**

O art. 40 da Lei de Licitações estabelece:

Art. 40. O edital conterá no preâmbulo o número de ordem em série anual, o nome da repartição interessada e de seu setor, a modalidade, o regime de execução e o tipo da licitação, a menção de que será regida por esta Lei, o local, dia e hora para recebimento da documentação e proposta, bem como para início da abertura dos envelopes, e indicará, obrigatoriamente, o seguinte:

[...]

XI - critério de reajuste, que deverá retratar a variação efetiva do custo de produção, admitida a adoção de índices específicos ou setoriais, desde a data prevista para apresentação da proposta, ou do orçamento a que essa proposta se referir, até a data do adimplemento de cada parcela;

[...].

Dessa forma, a Lei de Licitações determina que os editais devem conter índice de reajuste, podendo ser adotado índice específico, quando for o caso, como é o caso de INCC, no caso da construção civil. Em anexo, segue rol dos principais índices inflacionários existentes no Brasil.

Contudo, a Convenção Coletiva não é índice inflacionário,



Estado de Santa Catarina  
**PREFEITURA DE JOAÇABA**

razão pela qual, entendo ser inviável o pleito apresentado.

**SITUAÇÃO FINANCEIRA**

Menciona a Requerente que a exigência de declaração de que goza boa situação financeira não atende ao disposto no art. 31, I, da Lei de Licitações. Salaria que devem ser exigidos balanço patrimonial e demonstrações contábeis.

Entretanto, a licitação tramita na modalidade pregão, sendo que a Lei n. 10.520/2002 estabelece:

Art. 4º A fase externa do pregão será iniciada com a convocação dos interessados e observará as seguintes regras:

[...]

XIII - a habilitação far-se-á com a verificação de que o licitante está em situação regular perante a Fazenda Nacional, a Seguridade Social e o Fundo de Garantia do Tempo de Serviço - FGTS, e as Fazendas Estaduais e Municipais, quando for o caso, com a comprovação de que atende às exigências do edital quanto à habilitação jurídica e qualificações técnica e econômico-financeira;

A Lei n. 10.520/2002 não estabelece a forma de comprovação da qualificação econômico-financeira, razão pela qual, entendo que improcede a alegação de descumprimento legal, até porque a Lei de Licitações somente se aplica ao pregão, subsidiariamente, quando a mesma silencia.

Isto posto, pelo acima exposto, sugiro seja conhecida e no mérito julgada improcedente a impugnação apresentada.

Joaçaba(SC), 27 de agosto de 2014.

Vania Brandalize - OAB/SC 13.447.76

**DEFERIDO**  
EM \_\_\_\_\_

Rafael Laske  
Prefeito Municipal

## Os principais índices que medem a inflação no Brasil, institutos responsáveis, características de cada um, índices de 2012

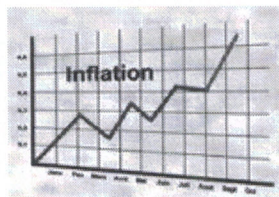

### Principais índices de inflação no Brasil

#### IPC (Índice de Preço ao Consumidor)

- Instituto responsável: FGV - Fundação Getúlio Vargas
- O que é medido: aumento de preços no varejo para famílias com renda mensal entre 1 e 33 salários mínimos.
- Características: os dados utilizados são referentes a sete capitais.

#### IPCA (Índice de Preços ao Consumidor Amplo)

- Instituto responsável: IBGE - Instituto Brasileiro de Geografia e Estatística
- O que é medido: variação de preços no varejo para famílias com renda mensal entre 1 e 40 salários mínimos.
- Características: utiliza dados de 11 capitais.

#### INPC (Índice Nacional de Preços ao Consumidor)

- Instituto responsável: IBGE - Instituto Brasileiro de Geografia e Estatística
- O que é medido: variação de preços no varejo de itens consumidos por famílias com renda mensal entre 1 e 5 salários mínimos.

- Características: medido nas 11 principais regiões metropolitanas do Brasil.

### **IPA (Índice de Preços ao Produtor Amplo)**

- Instituto responsável: FGV - Fundação Getúlio Vargas
- O que é medido: variação de preços de produtos industriais e agrícolas dos atacadistas ao varejo.

### **INCC (Índice Nacional de Preços da Construção Civil)**

- Instituto responsável: FGV - Fundação Getúlio Vargas
- O que é medido: a variação de preços na construção civil como, por exemplo, mão-de-obra, materiais de construção e serviços.
- Características: usado no financiamento direto das construtoras.

### **IGP (Índice Geral de Preços)**

- Instituto responsável: FGV - Fundação Getúlio Vargas

(60%) e IPC (30%).

- Características: muito usado em contratos de longo prazo como, por exemplo, reajuste de aluguéis.

### **IPC-Fipe (Índice de Preços ao Consumidor da Fundação Instituto de Pesquisas Econômicas)**

- Características: dados referentes à cidade de São Paulo. Verifica o custo de vida das famílias com ganhos mensais de 1 a 20 salários mínimos.

### **IGP-M (Índice Geral de Preços do Mercado)**

- Instituto responsável: FGV - Fundação Getúlio Vargas

de matérias-primas agrícolas e industriais no atacado e de bens e serviços finais no consumo

- Características: pesquisado entre os dias 21 de um mês e 20 do mês seguinte. Calculado para três intervalos diferentes (M, DI e 10).

### **Índices de inflação em 2012:**

- IPCA: 5,84%
- IGP-M: 7,81%
- IPA: 8,90%

- IPC: 5,73%
- INCC: 7,12%
- INPC: 6,20%
- IPC-Fipe: 5,11%



[Anúncios Google](#) ▶ [Inflação](#) ▶ [Tabela fipe](#) ▶ [Índices](#) \_\_\_\_\_

[Anúncios Google](#) ▶ [Fipe tabela](#) \_\_\_\_\_ ▶ [A brasil](#) ▶ [Brasil](#)

---

#### Veja também:

- [O que é inflação](#)
- [Hiperinflação](#)
- [\\_\\_\\_\\_\\_ sobre a inflação](#)
- [Consequências da Inflação](#)

---

#### Bibliografia sugerida:

- **A dinâmica da inflação**  
Autor: Kandir, Antônio  
Editora: Nobel  
Temas: economia brasileira

---

afettiva.com.br

Afettiva Residência Assistida para Pessoas Idosas. Contate-nos Já.

