



AO
ILUSTRÍSSIMO (A) SENHOR (A) PREFEITO (A) E SENHOR (A) PREGOEIRO (A) DO
MUNICÍPIO DE JOAÇABA/SC

REF.: PREGÃO PRESENCIAL Nº 047/2017
PROCESSO LICITATÓRIO Nº 071/2017

PREFEITURA MUNICIPAL DE JOAÇABA - SC	
Protocolado as fls. do livro nº	
Req. Nº	em 01/09/2017
Pago cfe. Guia nº	3193/2017

A Empresa **LC TRADE & CONSULTING DO BRASIL LTDA – ME**, pessoa jurídica de direito privado, inscrita no CNPJ sob o número 23.438.597/0001-56, sediada a Rua Bruno Werner Storck, 725, bairro Canudos, na cidade de Novo Hamburgo/RS, CEP 93544-360, email: licita.lc@gmail.com, representado pelo seu representante que esta subscreve, vêm respeitosamente perante Vossa Senhoria apresentar

IMPUGNAÇÃO AO EDITAL

com base nos seguintes fatos e direito:



I- DA TEMPESTIVIDADE DO RECURSO

A abertura dos envelopes está prevista para o dia 06 de setembro de 2017. A presente impugnação foi enviada no dia 01 de setembro de 2017 via e-mail, conforme conversado por telefone. Portanto, conforme art. 41, § 2º da Lei 8.666 de 21 de junho de 1993, a presente impugnação é tempestiva, deste modo merece conhecimento.

II- DOS FATOS

O agente público fez publicar edital de licitação na modalidade de Pregão Presencial nº 047/2017 onde o objeto é a aquisição de 01 (um) veículo tipo van, **novo**, zero quilômetro, ano/modelo 2017, destinado à APAE – Associação de Pais e Amigos dos Excepcionais do Município de Joaçaba, para o transporte de seus usuários e familiares para acesso às atividades da Rede de Proteção Social Especial do Sistema Único de Assistência Social – SUAS.

A IMPUGNANTE tomou conhecimento da publicação do edital, e ao analisá-lo, se deparou com exigências excessivas ao ponto de restringir a competitividade no certame licitatório conforme elencados abaixo:

1ª Exigência

ANEXO I – Especificações do objeto

- **Veículo tipo van, novo, zero quilômetro ...(..)... + servo freio de emergência (BAS) + distribuição eletrônica de força de frenagem (EBV) ...**
(...)

Na descrição acima destacada em amarelo, somente o veículo da marca **M. Benz/Sprinter** possui estas características. Sendo assim, as demais marcas atuantes no mercado, não poderiam participar deste certame, restringindo a competitividade e



dificultando a busca pela proposta mais vantajosa, deixando de levar economicidade a esta municipalidade.

Para dar veracidade aos fatos acima mencionados, anexamos o prospecto de outras marcas que com tal solicitação editalícia deixam de participar do certame.

Portanto, pedimos que seja suprimido as exigências na especificação do objeto:

a) servo freio de emergência (BAS) + distribuição eletrônica de força de frenagem (EBV)

2ª Exigência

ANEXO I – Especificações do objeto

- Banco do motorista com regulagem longitudinal, de altura e de inclinação e **descansa braço.**

Questionamos, quanto a necessidade do banco do motorista ter descansa braço, sendo que, para dirigir, o mesmo, precisa estar com as duas mãos ao volante. Desta maneira, não traria nem um tipo de prejuízo a esta municipalidade, a falta deste item, pois não teria utilidade e também oneraria (aumentaria) o valor do veículo, visto que apenas algumas marcas disponibilizam este item de luxo.

Sendo assim, pedimos que também seja suprimido do edital a exigência:

a) ...descansa braço.

3ª Exigência

ANEXO I – Especificações do objeto

- **Revestimento do teto e das laterais em courvin.**



Quanto a esta solicitação, para que seja possível realizar o revestimento em courvin, é necessário fazer um molde, que neste caso, 80% da indústria especializada usa madeira para fazer este molde, para após revestir com courvin. Enfatizamos que esta prática está em desacordo com a **RESOLUÇÃO DO CONTRAN Nº 498, DE 29 DE JULHO DE 2014**, que dispõe sobre ao processo de flamabilidade em caso de incêndio, trazendo parâmetros a ser observado pela indústria. Em seu artigo 1º está expresso:

Art. 1º - Os materiais empregados nos revestimentos internos dos habitáculos (interiores) de veículos nacionais ou importados fabricados, transformados ou adaptados a partir de 1º de janeiro de 2015 independentemente de sua capacidade de lotação, deverão apresentar velocidade de propagação de chama de, no máximo, 100 (cem) milímetros por minuto, de acordo com os ensaios e métodos previstos no Anexo desta Resolução.

Portanto, sugerimos:

- a) Que a forração seja feita com kit termo formado em ABS, atendendo a solicitação de resolução do Contran.

4ª Exigência

ANEXO I – Especificações do objeto

- Som central multimídia e GPS integrado, mínimo 02 alto falantes dianteiros e 02 traseiros + câmera de ré.

Este acessório destacado em amarelo, também trata-se de um item que somente a marca M. Benz/Sprinter, possui como acessório original de fábrica. Deste modo, para que se alcance uma maior competitividade, sugerimos:

- a) Que seja solicitado, Som central multimídia e GPS integrado ou som com tela retrátil com GPS integrado, desta forma possibilitando sua instalação em qualquer marca.



5ª Exigência

ITEM – 1.2.1.3. Prestar a assistência técnica e as revisões periódicas devidas no período da garantia para o veículo entregue, no Município de Joaçaba, sem custos adicionais.

Este item também restringe a competitividade, pois beneficia os comércios locais, dificultando a participação de outras empresas que não estão localizadas nesta municipalidade de participarem do certame.

Sendo assim, para uma maior participação de empresas, pedimos que se estipule um raio máximo para assistência técnica e revisões periódicas.

Portanto, sugerimos:

a) A assistência técnica e as revisões periódicas devidas no período da garantia para o veículo entregue, deverão ser prestadas em autorizadas da marca ofertada, localizadas em um raio máximo de 150 km do Município de Joaçaba.

Portanto Senhores, demonstrado o "*periculum in mora*" que se caracterizará caso sejam convalidados as ilicitudes expressas no edital, bem como o "*fumus boni iuris*", pelo qual demonstramos a partir da letra fria expressa em Lei, de jurisprudência, é de fundamental importância que sejam corrigidos os vício passíveis de nulidade e seja cumprida a Lei com a aplicação correta da Lei 8.666/1993.

IV- DO PEDIDO

Ex Positis, Seja recebida o presente recurso, para que conhecido, seja analisado seu mérito e ao final seja:



- a) suprimida a expressão: servo freio de emergência (BAS) + distribuição eletrônica de força de frenagem (EBV);
- b) suprimida a expressão: ...descansa braço;
- c) alterado o texto: revestimento do teto e laterais em courvin PARA: forração termo formado em ABS, atendendo a solicitação de resolução 498/2014 do Contran;
- d) alterado o texto: Som central Multimídia e GPS integrado PARA: Som central multimídia e GPS integrado ou som com tela retrátil com GPS integrado;
- e) alterado o texto: Prestar a assistência técnica e as revisões periódicas devidas no período da garantia para o veículo entregue, no Município de Joaçaba, sem custos adicionais. PARA: A assistência técnica e as revisões periódicas devidas no período da garantia para o veículo entregue, deverão ser prestadas em autorizadas da marca ofertada, localizadas em um raio máximo de 150 km do Município de Joaçaba.

Termos em que pede-se deferimento.

Novo Hamburgo, 01 de setembro de 2017

Diogo E. Herpich
Procurador
CPF 011.080.160-14
RG 2076614854

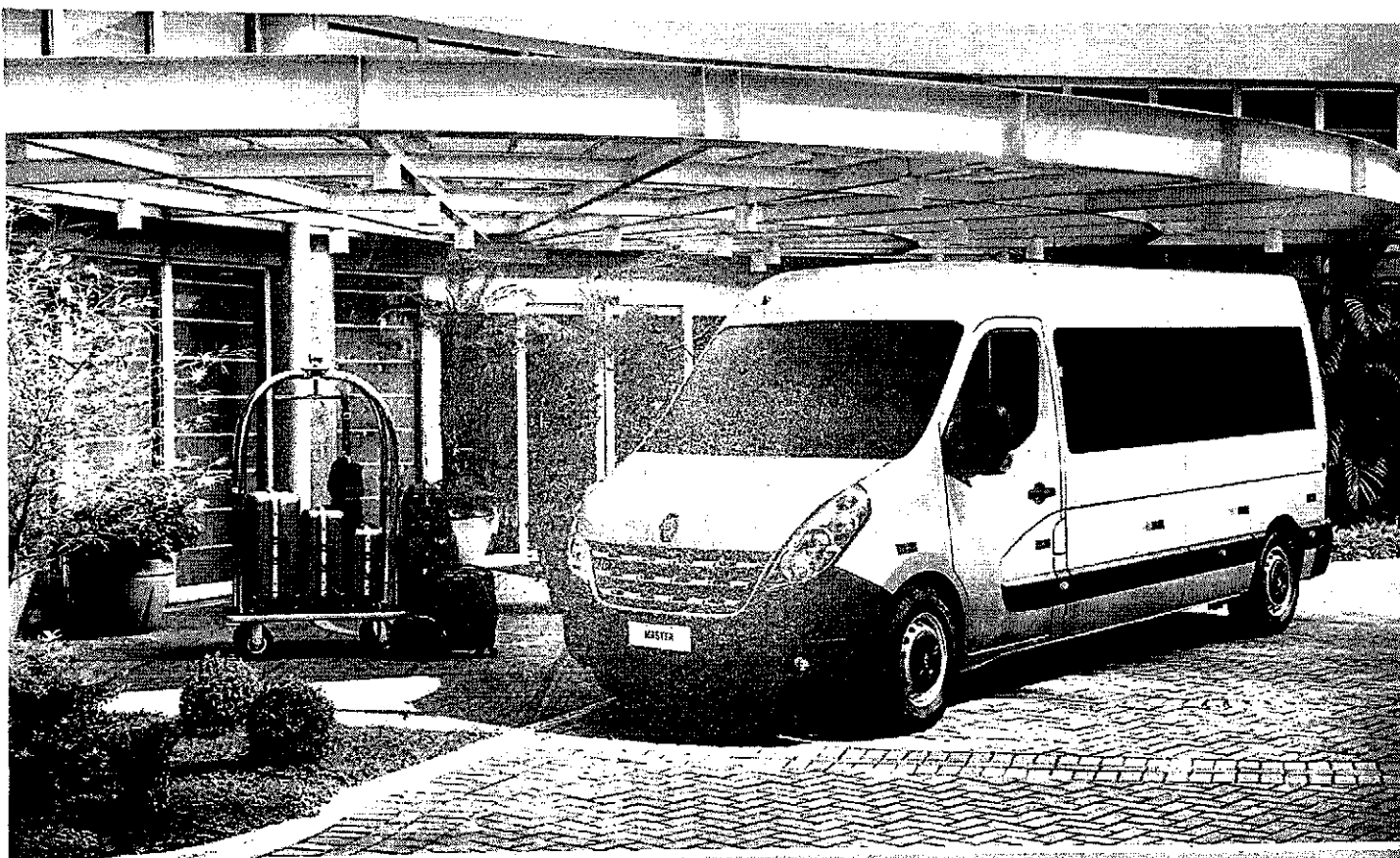

**RENAULT MASTER
MINIBUS**

MUDE A DIREÇÃO



FICHA TÉCNICA

ARQUITETURA	Tração dianteira, tipo furgão, uma porta lateral corredeira e porta traseira dupla contrabante.
ESTRUTURA	Carroceria monobloco construída com aço.
GRUPO MOTOPROPULSOR	Posição transversal, motor 4 tempos a diesel – 4 cilindros em linha, resfriados a água sob pressão, com vaso de expansão.
SUSPENSÃO DIANTEIRA	Tipo McPherson, com braço inferior retangular, barra estabilizadora, molas helicoidais e amortecedores hidráulicos telescópicos.
SUSPENSÃO TRASEIRA	Eixo rígido com travessas longitudinais semielípticas de lâminas de aço, barra estabilizadora (somente na versão L3H2) e amortecedores hidráulicos telescópicos.
GARANTIA	1 ano ou 100 mil km e 6 anos anticorrosão
NORMA DE EMISSÃO	Proconve L6

Clindrada (cm³)	2.299
Nº de cilindros / válvulas	4 / 16
Diâmetro x curso (mm)	85 x 101,3
Taxa de compressão	16:1
Potência máxima (ISO/ABNT) cv (kW) @rpm	130 (95) @3.500
Torque máximo kgf.m (Nm) @rpm	31,7 (310) @1.500
Tipo de alimentação	Common Rail Turbo Intercooler
Tipo de combustível	Diesel S50/S10
Caixa de câmbio / tipo / nº de marchas	PF6 / manual / 6 marchas à frente + 1 marcha à ré
Transmissão	Por meio de 2 eixos transversais com Juntas homocinéticas
Freios	A disco, ventilados na dianteira e sólidos na traseira
Rodas	Açú 6,5 J x 16 H2 5 66
Pneus	225/65 R16
Capacidade do tanque de combustível (litros)	80
Velocidade máxima (km/h)	144
Aceleração de 0 a 100 km/h (s)	19,8
Peso Bruto Total – PBT (kg)	3.750
Lugares	16 a 20 lugares

ACOMPANHAMENTOS DE SÉRIE E OPCIONAIS

VERSÕES	STANDARD/ ESCOLAR L2H2	EXECUTIVE L3H2	VIP L3H2
Alarme sonoro de advertência de luzes acesas	•	•	•
Air-condicionado com saídas traseiras	OP	•	•
Air-condicionado	OP	•	•
Air quente	•	•	•
Banco do motorista com regulagem de altura	•	•	•
Banco dos passageiros da cabine dupla fixo	•	•	•
Banco traseiro com encosto rebatível 1/1	•	•	•
Computador de bordo	•	OP	•
Conta-giros	•	•	•
Direção hidráulica	•	•	•
Iluminação individual de leitura para passageiros	•	•	•
Retrovisores externos com dupla visão	OP	•	•
Retrovisores externos com regulagem elétrica	OP	•	•
Tomada 12V (1)	•	•	•
Tomada 12V (2)	•	•	•
Vidros dianteiros elétricos	OP	•	•
Brake light	•	•	•
Freios ABS	•	•	•
Air bag condutor	•	•	•
Barra de proteção lateral nas portas	•	•	•
Bloqueio de ignição por transponder	•	•	•
Cintos de segurança dianteiros rebatíveis de 3 pontos	•	•	•
Fardis de neblina	•	OP	•
Fardis halógenos com regulagem elétrica de altura	•	•	•
Iluminação lateral externa	•	•	•
Inviolabilidade do acesso ao tanque de combustível	•	•	•
Protetor do cárter do motor e da caixa de câmbio	•	•	•
Retrovisores externos com setas de direção integradas	•	•	•
Sistema CAR – travamento automático a 6 km/h	OP	•	•
Chave com comando de travamento a distância por radiofrequência	OP	•	•
Comando de áudio e celular na coluna de direção	•	OP	•
Alcobaça para áudio e telefone	•	OP	•
Rádio CD/MP3 com conexão USB/iPod® e auxiliar	•	OP	•
Câmbio manual de 6 marchas	•	•	•
Dispositivo de distribuição no motor	•	•	•
Controlador de troca de marcha (GS)	•	•	•
Control System	•	•	•
Relógio digital	•	•	•

(Série) OP (opcional pack) – (não disponível)

CORES

AS CORES AQUI REPRODUZIDAS
PODEM APRESENTAR VARIAÇÕES.



BRANCO GLACIER



PRATA ETÓILE



PRETO NACRÉ



GINZA ACER



VERMELHO VIVO

PACK CONFORTO MINIBUS / ESCOLAR L2H2
Ar-condicionado + Air-condicionado Adicional no Compartimento de Carga +
Luzes Elétricas + Retrovisores Elétricos com Desembaçador + Travas Elétricas

PACK LUXO MINIBUS EXECUTIVE
Rádio CD Player MP3 com Bluetooth®, Comando Sete e Entrada Auxiliar
+ Computador de Bordo + Fardis de Neblina

Sprinter Van

Levando mais conforto e segurança no transporte de pessoas

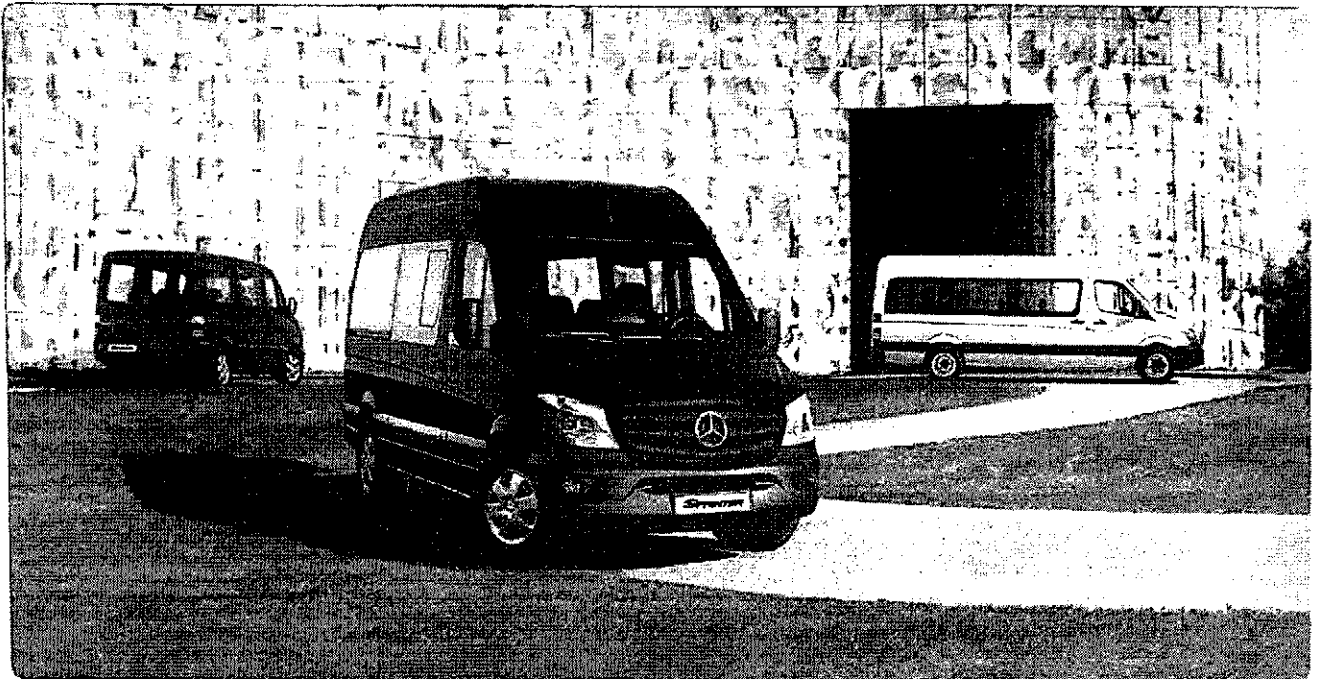

Dimensões [mm]

Modelo	415 CDI - Teto Baixo	415 CDI - Teto Alto	515 CDI - Teto Alto	515 CDI - Teto Alto
Número de passageiros	9+1 / 15+1	9+1 / 15+1	17+1	20+1
Distância entre eixos	3.665	3.665	4.325	4.325
Comprimento total	5.910	5.910	6.945	7.345
Altura (sem e com ar-condicionado)*	2.380 / 2.580	2.660 / 2.860	2.660 / 2.860	2.660 / 2.860
Altura interior (máxima)	1.600	1.900	1.900	1.900
Diâmetro de giro	13.600	13.600	15.600	15.600
Vão da porta lateral (altura e largura)	1.520 / 1.300	1.820 / 1.300	1.820 / 1.300	1.820 / 1.300
Vão da porta traseira (altura e largura)	1.540 / 1.565	1.840 / 1.565	1.840 / 1.565	1.840 / 1.565
Balanço dianteiro	1.004	1.004	1.004	1.004
Balanço traseiro	1.240	1.240	1.615	2.015

Largura sem espelhos = 1.993 mm. Largura com espelho padrão = 2.426 mm. *Medidas referentes ao veículo descarregado

Pesos [kg]

	415 CDI	515 CDI
Peso bruto total (PBT)	3.880	5.000
Peso bruto total combinado (PBTC)	5.500	7.000

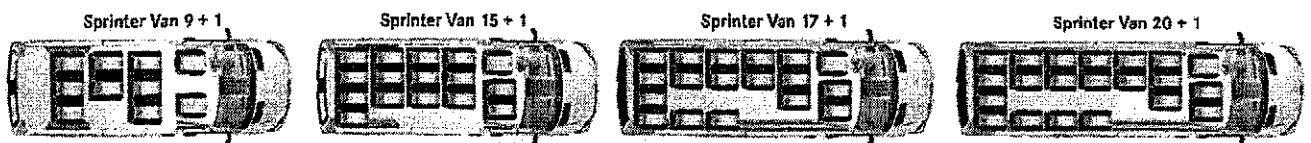

Motor

OM 651CDI | Bi-turbo | Diesel (ignição por compressão) | BlueEFFICIENCY | 4 cilindros em linha | 2,2 l | PROCONVE P-7

Potência [cv / kW]	146 / 110 @ 3.800 rpm
Torque [kgf.m / Nm]	33,6 / 330 @ 1.200 - 2.400 rpm
Alternador [sem e com ar-condicionado]	14V 120A / 14V 220 A
Bateria	12V 95Ah

Câmbio

Caixa de mudanças	Mecânica de 6 marchas - ZF- 6S 450
Relação de marchas	1:4,812 / 2:2,537 / 3:1,496 / 4:1 / 5:0,757 / 6:0,635 / R:4,365
Relação eixo motriz (traseiro)	i = 4,727

Chassi

Modelo	415 CDI	515 CDI
Direção	Hidráulica (LZS 54- Servodireção de cremalheira sensível à velocidade)	
Tração	Traseira	
Suspensão dianteira	Independente com molas transversais parabólicas, amortecedores hidráulicos de duplo efeito e barra estabilizadora	
Suspensão traseira	Rígido com molas parabólicas, amortecedores hidráulicos de duplo efeito e barra estabilizadora	
Tanque de combustível (l)	75	75
Pneus	225 / 75 R16C	195 / 75 R16C

Freios

Freio hidráulico de duplo circuito com servo depressão, freio a disco em todas as rodas com discos frontais autoventilados.

Exclusivo programa eletrônico de estabilidade (ESP Adaptativo 9i®). Integra:

- Sistema de antibloqueio de freios (ABS): Evita o travamento das rodas mesmo em frenagens bruscas
- Sistema de controle de tração (ASR): Evita que as rodas patinem.
- Servofreio de emergência (BAS): Reconhece a velocidade de acionamento do freio e reduz a distância de frenagem
- Distribuição eletrônica da força de frenagem (EBD): Ajusta a força de frenagem do veículo em situações críticas



Desempenho

Modelo	415 CDI - Teto Baixo	415 CDI - Teto Alto	515 CDI - Teto Alto
Velocidade máxima (km/h)	157	155	151
Capacidade máxima em subida [%]	64	64	49

Principais Equipamentos

Modelo	415 CDI 9 + 1	415 CDI 15 + 1 Standard	415 CDI 15 + 1 Luxo	515 CDI 17 + 1	515 CDI 20 + 1
Programa eletrônico de estabilidade (ESP adaptativo 9i®)	Série	Série	Série	Série	Série
Banco de passageiros	Reclinável	Fixo	Reclinável	Reclinável	Reclinável
Airbag motorista	Série	Série	Série	Série	Série
Airbag para acompanhantes da 1ª fileira de assentos	Série	Opcional	Opcional	Opcional	Opcional
Ar-condicionado com mostrador de temperatura	Série	Opcional	Opcional	Série	Série
Volante com ajuste de altura e profundidade	Série	Série	Série	Série	Série
Vidros dianteiros elétricos	Série	Série	Série	Série	Série
Espelhos retrovisores elétricos com aquecimento	Série	Série	Série	Série	Série
Fechamento central das portas via controle remoto	Série	Série	Série	Série	Série
Rádio AM FM com CD MP3, USB, cartão de memória SD e Bluetooth	Série	Série	Série	Série	Série
Volante multifuncional	Série	Opcional	Opcional	Opcional	Opcional
Faróis de neblina com assistente direcional	Série	Série	Série	Série	Série
Assistente de vento lateral	Série	Série	Série	Indisponível	Indisponível
Luzes de circulação diurna	Série	Série	Série	Série	Série
Desembaçador no vidro traseiro	Série	Série	Série	Série	Série
Carpete	Série	Indisponível	Indisponível	Indisponível	Indisponível
Limpador de para-brisa da porta traseira	Série	Opcional	Opcional ¹	Opcional	Série
Porta pacotes de alumínio com luzes individuais	Indisponível	Indisponível	Indisponível	Série	Série
Piloto automático com limitador de velocidade	Opcional	Opcional	Opcional	Opcional	Opcional
Roda de liga leve (R16)	Série	Opcional	Opcional	Indisponível	Indisponível
Tacógrafo (diário)	Série	Série	Série	Série	Série

[*] Alguns itens citados ou mostrados neste folheto são opcionais e podem não estar imediatamente disponíveis para atendimento. Procure um Concessionário Mercedes-Benz e conheça as múltiplas configurações oferecidas e a diversidade de opcionais disponíveis. No interesse do desenvolvimento tecnológico, a Mercedes-Benz reserva-se o direito de alterar as especificações e os desenhos dos produtos sem prévio aviso. A qualidade do meio ambiente é respeitada pela tecnologia dos produtos Mercedes-Benz.

Para mais informações, ligue 0800 970 90 90 ou acesse www.mercedes-benz.com.br.

Mercedes-Benz, marca do grupo Daimler.

Informações válidas para veículos ano/modelo 2016/2017

Na cidade somos todos pedestres.



DUCATO PASSAGEIRO**DUCATO MINIBUS TA 15 LUGARES 2.3 DIESEL 2017**

CARRO	COR	OPCIONAIS	TOTAL
R\$ 143.910	R\$ 0	R\$ 0	R\$ 143.910

OPCIONAIS

NÃO HÁ OPCIONAIS SELECIONADOS.

COR**BRANCO BANCHISA**

- Airbag duplo e cintos de segurança dianteiros com prè-tensionador
- Banco do passageiro bípосто
- Cintos de segurança dianteiros laterais retráteis com regulagem de altura
- Desembaçador com ar quente
- Extintor de incêndio
- Faróis com regulagem elétrica de altura
- Filtro com pré-aquecimento
- Freios ABS
- Kit Anteparo do Motor
- Mola traseira bi-lamina
- Pneus 205/75 R16
- Relógio digital
- Tacôgrafo digital
- Volante com regulagem de altura
- Alternador de 150 A
- Apoios de cabeça nos bancos dianteiros
- Brake light
- Conta-giros
- Câmbio no painel
- Direção hidráulica
- Faixas nas colunas
- Fiat Code 2ª geração
- Freio a disco nas 4 rodas
- Janela corredeira 2ª fila
- Modanatura lateral
- Motorização 2.3 Multijet Economy
- Porta lateral corredeira
- Sistema auxiliar de partida a frio
- Vidros climatizados verdes
- Válvula anti-refluxo de combustível.

ITENS DE SÉRIE**FICHA TÉCNICA****MOTOR**

Número de cilindros: 4 em linha
 Posição do motor: Transversal
 Taxa de compressão: 16,7:1
 Nº de válvulas por cilindro: 4 no cabeçote
 Eixo de comando de válvulas: No cabeçote
 Cilindrada total (cc): 2.287
 Potência máxima (cv): 127 a 3.600 rpm
 Torque máximo (kgf.m): 32,6 a 1800 rpm
 Diâmetro X Curso: 88 mm x 94 mm
 Ciclo Tempos: DIESEL - 4
 Aspiração: Turboalimentado com intercooler
 Bloco (material): Ferro fundido
 Cabeçote (material): Alumínio
 Número Mancais: 5
 Tipo de Pistões: Com pino flutuante
 Número de anéis de segmento: 3
 Filtro de Ar: a seco
 Tensão: 12 V
 Alternador: 150 A (14,0 V)
 Bateria: 95,0 Ah 450 A

ALIMENTAÇÃO

Injeção Eletrônica: Eletrônica - Magneti Marelli MJ0
 BF3.B1 - Common Rail
 Combustível: DIESEL

CÂMBIO E EMBREAGEM

Número de marchas: 5
 Tração: Dianteira

SISTEMA DE FREIOS

Traseiro: A disco rígido com dispositivo Drum In Hat (tambor integrado ao disco para bloquear o veículo durante o estacionamento com freio de mão acionado)
 Dianteiro: A disco ventilado, com pinça flutuante e dois cilindros de comando para cada roda

SUSPENSÃO DIANTEIRA

Amortecedores dianteiros: Hidráulicos, telescópios, fixação elástica na carroceria
 Tipo de suspensão dianteira: Mc Pherson com rodas independentes, braços oscilantes inferiores a geometria triangular e barra estabilizadora

SUSPENSÃO TRASEIRA**RODAS**

Pneus: 205/75 R16
 Aro: 6" x 16" H2 - em aço estampado

PESO DO VEÍCULO

Peso máximo rebocável (reboque sem freio): 400 kg
 Carga útil (com condutor): 1.140 kg
 Em ordem de marcha (Std A): 3.500 kg
 Peso máximo por eixo: 1.850 kg e 2.120 kg

DIMENSÕES EXTERNAS

Balanco Traseiro: 965 mm
 Altura do veículo (carregado): 2.390 mm
 Balanco Dianteiro: 901 mm
 Capacidade de carga (Kg): 1.140
 Capacidade de Passageiro: 15 Lugares
 Tanque de combustível (litros): 80
 Comprimento do veículo (mm): 5.599
 Largura do veículo (mm): 1.998
 Altura do veículo (mm): 2.450
 Entre-Eixos (mm): 3.700
 Altura do solo (mm): 170
 Bitola dianteira: 1720 mm
 Bitola traseira: 1710 mm
 Ângulo máximo de abertura das portas traseiras: 180°
 Portas Traseiras: 1562 mm x 1760 mm
 Porta lateral corredeira: 1265 mm x 1769 mm
 Altura do piso ao vão de carga: 550 mm

DIMENSÕES INTERNAS

Altura nos assentos anteriores: 462 mm

RESERVATÓRIOS

Câmbio e diferencial: 2,5 l
 Óleo para direção hidráulica: 1,3 l
 Sistema de arrefecimento: 13,0 L
 Carter: 5,3 L
 Óleo de freio: 0,6 l
 Junta homocinética e colifa (cada): 0,231 kg
 Carter e filtro de óleo (troca): 5,9 l
 Tanque de Combustível (reserva): 80 l (incluindo Reserva de 8 a 10 l)
 Reservatório limpador vidros: 4,2 L

2017

Novo Ducato Passageiro: Monte seu Carro | FIAT

Amortecedores traseiros: Hidráulicos, telescópicos.
Fixação elástica na carroceria
Tipo de suspensão traseira: Eixo rígido tubular

DIREÇÃO

Tipo de direção: Pinhão e cremalheira com assistência hidráulica

ACESSÓRIOS

NÃO HÁ ACESSÓRIOS SELECIONADOS.

IMPORTANTE

PREÇO NA REDE FIAT, COM FRETE

FOTO MERAMENTE ILUSTRATIVA

O MONITOR DE VÍDEO E A IMPRESSÃO SOBRE O PAPEL NÃO REPRODUZEM COM TOTAL EXATIDÃO A COR DO VEÍCULO

OS VEÍCULOS FIAT ESTÃO EM CONFORMIDADE COM O PROCONVE

A FIAT AUTOMÓVEIS RESERVA-SE O DIREITO DE ALTERAR ESPECIFICAÇÕES E A OFERTA DE EQUIPAMENTOS DE SÉRIE E OPCIONAIS SEM AVISO PRÉVIO



A
PREFEITURA MUNICIPAL DE ERMO/SC
PREGÃO PRESENCIAL N° 016/2017

DECLARAÇÃO

Declaramos, o prazo de garantia de fábrica da marca/modelo FIAT/DUCATO, é de 12 (doze) meses sem limite de quilometragem. Conforme folder anexado, não se encontra o prazo do mesmo nem em seu site. Solicitamos que para confirmar a veracidade dos fatos, se faça uma diligência a uma autorizada da marca para confirmar o mesmo.

Novo Hamburgo, 15 de Agosto de 2017.

Diogo E. Herpich
Procurador
CPF 011.080.160-14
RG 2076614854

23 438 597/0001-56

LC TRADE & CONSULTING DO BRASIL LTDA-ME
RUA BRUNO WERNER STORCK, 725 - SALA 02
BAIRRO CANUDOS - CEP 93544-360
NOVO HAMBURGO - RS

LC TRADE & CONSULTING DO BRASIL LTDA - ME
Rua Bruno Werner Storck, 725, - CEP 93544-360
Bairro Canudos - Novo Hamburgo - RS
Tel.: (51) 97009494 CNPJ n° 23.438.597/0001-56