

FMS

ANEXO V

CONTEÚDO MÍNIMO DO RELATÓRIO DE GESTÃO DO TITULAR DE UNIDADE JURISDICIONADA (Art. 14, § 1º)

I - INFORMAÇÕES GERAIS SOBRE A UNIDADE E RESPECTIVOS RESPONSÁVEIS:

a) Informações Gerais:

Entidade:	Fundo Municipal de saúde
CNPJ:	10.594.533/0001-00
Endereço:	Av. XV de Novembro, 223
Telefone:	(49) 35211555
E-mail:	secsaude@joacaba.sc.gov.br
Sítio Eletrônico:	<a href="http://www.joacaba.sc.gov.br">www.joacaba.sc.gov.br</a>

b) Rol dos Responsáveis:

Responsáveis	Nome	CPF	Cargo/Função	Período de gestão	Ato Nomeação e data	Ato Exoneração e data	Endereço Residencial	e-mail
<u>Gestor</u>	Valmor João Reisdorfer	249.831.529-20	Secretario saúde	Gestor diplomado para o período de 30/10/2019 a 31/12/2020	Ato de posse 5307/2019 Data: 01/11/2019	Ato de exoneração Portaria nº 7.405 Data: 29/12/2020	Rua Doze de Maio, 113 Vila Alemanha - Luzerna - SC	<a href="mailto:secsaude@joacaba.sc.gov.br">secsaude@joacaba.sc.gov.br</a>

c) Estrutura organizacional, incluindo conselhos, quando existentes:  
Organograma

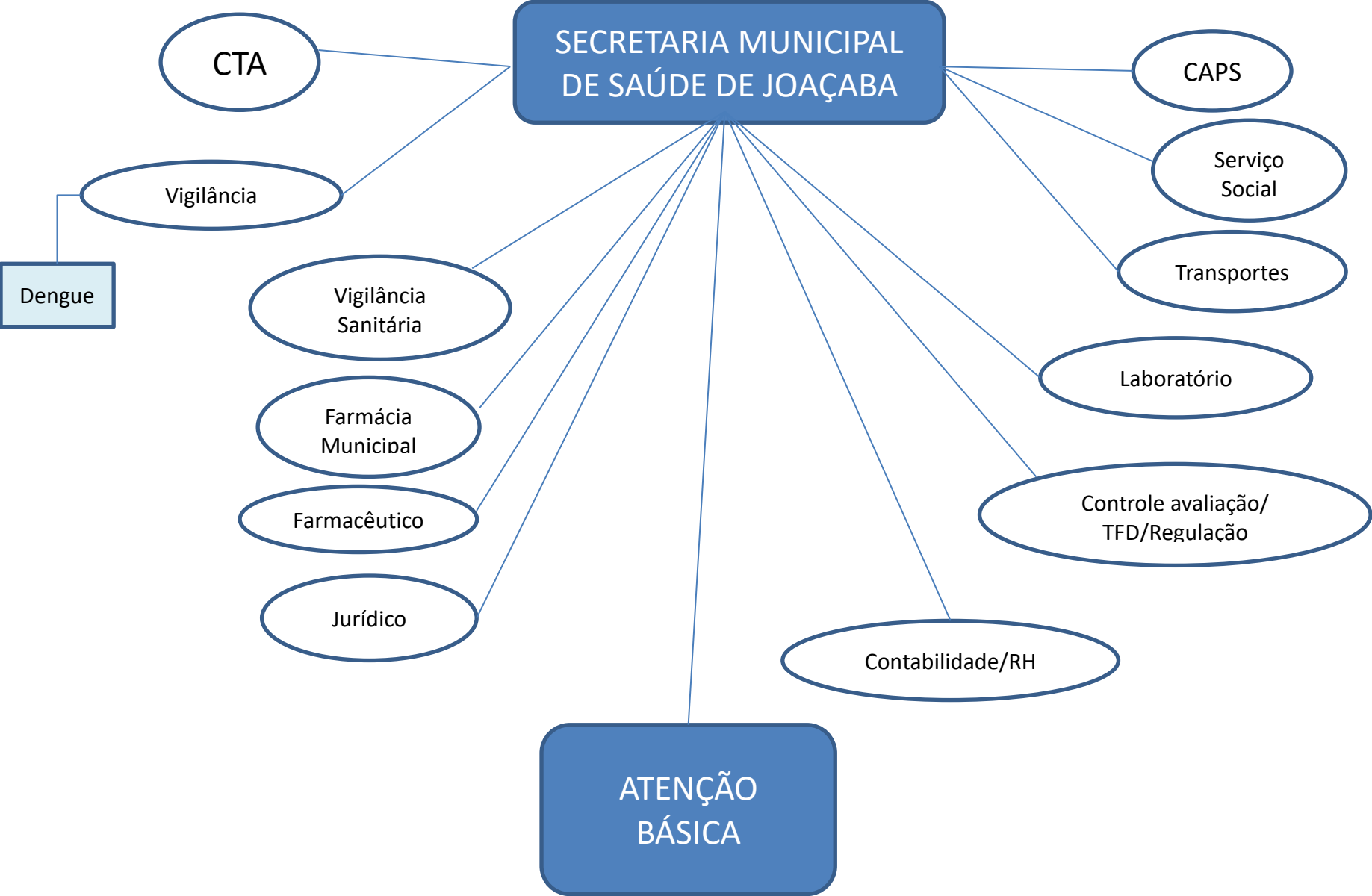

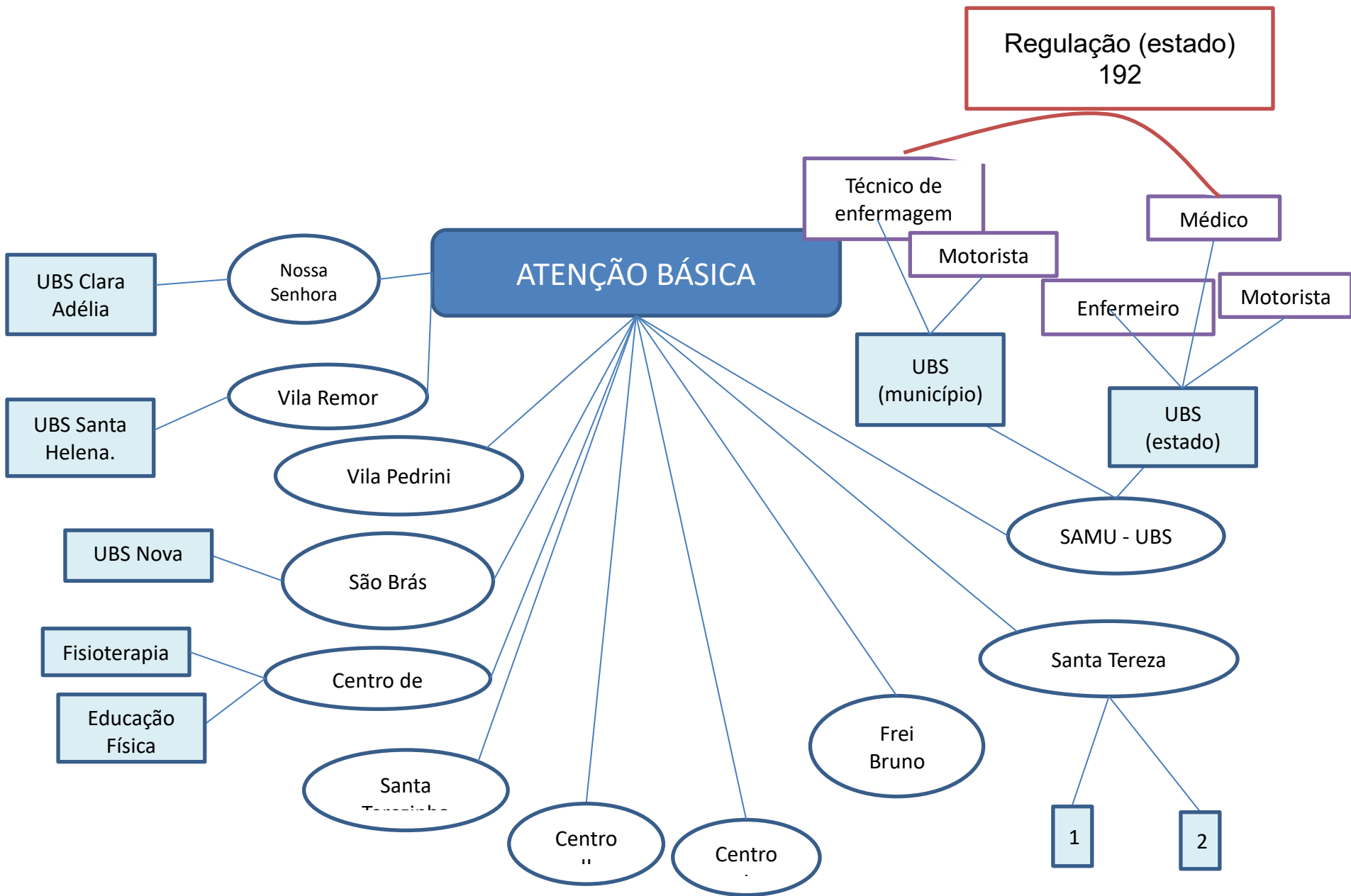

## **Conselho Municipal de Saúde**

### **1) Data da Lei de criação do Conselho:**

Lei 1678/91 de 05 de abril de 1991

### **2) Dados dos membros do conselho (Presidente, Conselheiros e Suplentes) – nome e endereço completos, telefone, e-mail e qual segmento representa**

Ver página seguinte.

São 32 membros, sendo 16 titulares e 16 suplentes

#### **Representantes do Governo:**

02 titulares e 02 suplentes

#### **Representantes dos prestadores:**

02 titulares e 02 suplentes

#### **Representantes dos trabalhadores de saúde:**

04 titulares e 04 suplentes

#### **Representantes dos Usuários:**

08 titulares e 08 suplentes

**CONSELHEIROS DE SAÚDE – 2020-2021**

<b>Nome</b>	<b>Endereço</b>	<b>Telefone</b>	<b>e-mail</b>	<b>Segmento</b>
Angela Signori	Rua Duque de Caxias, nº 767, apto 503, Bairro Centro, Joaçaba/SC	(49) 3521-1555 R. 213 (49) 99904-8712	angelasignori@hotmail.com	Governo - Titular
Ana Paula Franke	Rua Almirante Barroso, nº. 181, apartamento 704, Bairro Tobias, Joaçaba/SC	(49) 3521-0514 (49) 99925-8925	paulinha_lyn@hotmail.com	Governo - Suplente
Erlo Lutz	Rua Santos Dumont, nº. 788, Bairro Centro, Herval d'Oeste/SC	(49) 99930-2155	erlo-luts@uol.com.br	Governo - Titular
Diane Favretto	Rua Santos Dumont, nº. 01, Bairro Tobias, Joaçaba/SC	(49) 99955-0379	dianefavretto@gmail.com	Governo - Suplente
Caetano Raphael Cardoso	Rua Ernesto Bresciani, nº 139, Bairro Vila Simone, Joaçaba/SC	(49) 3551-9579 (49) 99176-9366	marketing@hust.org.br	Prestadores de Serviços- Titular
Adriano José Johann	Rua Atilio Pagnoceli, nº 223, apartamento 604 Bairro Centro, Herval d'Oeste/SC	(49) 3551-9586 (49) 99918-8215	gerencia.operacional@hust.org.br	Prestadores de Serviços- Suplente
Ricardo Hohmann Camiña	Rua Treze de Maio, nº 243, apartamento 401, Bairro Centro Joaçaba	(49) 3522-4577 (49) 99923-5331	rocardp@ipj.med.br	Prestadores de Serviços- Titular

Guilherme Malvessi de Oliveira	Rua José Firmo Bernardi, nº. 2539, Bairro Jardim Europa, Joaçaba/SC	(49) 3522-4540 (49) 98853-5223	guilhermemalvessi@hotmail.com	Prestadores de Serviços- Suplente
Paula Giovana Kleber	Rua Getúlio Vargas, nº. 1365/702, Bairro Flor da Serra, Joaçaba/SC	(49) 3522-1534 (49) 99194-9401	paulagiok@yahoo.com.br	Profissionais de Saúde- Titular
Patrícia Zílio Tomasi	Rua Minas Gerais, nº 25, Bairro Flor da Serra, Joaçaba/SC	(49) 3551-2206 (49) 99985-1625	patricia.tomasi@unoesc.edu.br	Profissionais de Saúde- Suplente
Vlaudinês Gomes Bonamigo	Rua Francisco Lindner, nº. 199, Bairro Centro, Joaçaba/SC	(49) 99983-7378	vgb757@gmail.com	Profissionais de Saúde- Titular
Antonia Fatima Gab	Rua Paineiras, nº 339, Bairro Vila Alemanha, Luzerna/SC	(49) 3523-2559 (49) 98830-7177	gabantonia212614@gmail.com	Profissionais de Saúde - Suplente
Cláudia Rodrigues de Souza	Rua Ipê, nº 1789, Bairro Centro, Catanduvas/SC	(49) 99919-9967	claudiardesouza@yahoo.com.br	Profissionais de Saúde - Titular
Leda Fatima Paza	Rua Vereador Aparicio Ribeiro, nº. 309, Bairro Centro, Capinzal/SC	(49) 98807-2374	lepaza@yahoo.com.br	Profissionais de Saúde -Suplente
Ricardo Alexandre Stock	Avenida Barão do Rio Branco, nº. 589, Bairro Centro, Joaçaba/SC	(49) 3522-0788 (49) 98816-9992	ricardostockreal@gmail.com	Profissionais de Saúde- Titular
Janaina Wyzykowski	Rua Anita Garibaldi, nº. 81, Bairro Tobias, Joaçaba/SC	(49) 3522-7640	janainawyzy@gmail.com	Profissionais de Saúde -Suplente
Arno Lebkuchen	Rua Sete de Setembro, nº. 113, Bairro Centro, Joaçaba/SC	(49) 3522-2120 (49) 99980-0816	<a href="mailto:relojariadoarno@hotmail.com">relojariadoarno@hotmail.com</a>	Usuários - Titular

Dileto Paganini	Linha Santo Antônio do Caraguatá, Interior, Joaçaba/SC	(49) 3522-0196 (49) 99961-5019	strjoacab@bol.com.br	Usuários - Suplente
Luiz Néri Karloh	Rua Floriano Peixoto, 380, Bairro Centro, Joaçaba/SC	(49) 3522-0452 (49) 99200-3179	<a href="mailto:karloh@uol.com.br">karloh@uol.com.br</a>	Usuários - Titular
Pedro Nogueira Junior	Rua Santa Catarina, nº. 149, Bairro Centro, Herval d'Oetes/SC	(49) 3554-0355 (49) 99197-6305	secretaria@siticomjoacaba.org	Usuários - Suplente
Edson Paulo Damin	Rua Pará, nº. 97, apartamento 303, edifício Elizabeth, Bairro Santa Tereza, Joaçaba/SC	(49) 3522-3977 (49) 99177-3937	edson@secjba.org.br	Usuários - Titular
Aquilino Rodrigues	Rua José Bonifácio, nº. 150, Bairro Vila Rica, Herval d'Oeste/SC	(49) 3522-3977 (49) 99985-0514	aquilino@secjba.org.br	Usuários - Suplente
Juracy Therezinha Turcatel	Rua Nereu Maier, nº 90, Bairro Vila Simone, Joaçaba/SC	(49) 99933-7203 (49) 3522-4265	juraturcatel@hotmail.com	Usuários - Titular
Darci Trombetta	Rua João Ziero, nº 25, Bairro Menino Deus, Joaçaba/SC	(49) 3522-2201 (49) 99190-1212	trombetta1212@gmail.com	Usuários - Suplente
Pedro Esmerio de Souza	Rua Guerino Bernardi, nº 114, Bairro Vila Cordazzo, Joaçaba/SC	(49) 99994-0234	pedroesmeriodesouza@gmail.com	Usuários - Titular
Daniela Souza	Rua Marieta Coelho Taugen, nº 49, Bairro Jardim Itália, Joaçaba/SC	(49) 99114-1778 (49) 3527-9578	daniela.souza@unoesc.edu.br	Usuários - Suplente
Maristela Bisato	Rua Deoclides Zardo, Bairro Jardim das Hostênsias	(49) 3521-4065 (49) 99992-3955	mbisato7@hotmail.com	Usuários - Titular

Catarina Klipel Ribas	Rua José Maria dos Santos, nº. 256, Bairro Frei Bruno, Joaçaba/SC	(49) 98807-4908	não possui e-mail	Usuários - Suplente
Vera Lúcia Poyer	Rua Treze de Maio, nº 141. Bairro Centro. Joaçaba/SC	(49) 3521-2792 (49) 99921-6919	varapoyer@yahoo.com.br	Usuários - Titular
Ilanir Catarina Neres	Rua Roberto Trompowsky, nº. 353, apartamento 202, Bairro Centro, Joaçaba/SC	(49) 99958-8383	rfcc_jba@hotmail.com	Usuários - Suplente
Juliana Marcondes Giumbelli	Rua Celso Ramos, nº. 64, Bairro Jardim Alvorada, Joaçaba/SC	(49) 98826-9265	julianagiumbelli@gmail.com	Usuários - Titular
Edilaine Bettoni	Rua Jorgelino dos Santos, nº 35, Bairro Santa Tereza, Joaçaba/SC	(49) 99949-7866	edilainebettoni@gmail.com	Usuários - Suplente

3. Avaliação da gestão patrimonial, destacando, inclusive, a existência de bens imóveis não registrados no patrimônio e os eventos que impedem a sua regularização.

#### REGISTRO DE MOVEIS E IMOVEIS NA PREFEITURA

2. Informações sobre as recomendações expedidas pelo órgão de controle interno e as providências adotadas no exercício, demonstrando:

a) recomendações expedidas no exercício (descrição da recomendação; providências adotadas, setor responsável pela implementação, síntese da providência adotada e dos resultados obtidos;

b) recomendações pendentes de atendimento e justificativas para o seu não cumprimento (descrição da recomendação; providências adotadas, setor responsável pela implementação, síntese da providência adotada e dos resultados obtidos).

VII - Acompanhamento das ações relacionadas a contrato de gestão vigentes no exercício (NÃO TEMOS NENHUM)



VIII - Avaliação dos termos de parceria celebrados pela unidade jurisdicionada (exigível somente para as unidades jurisdicionadas que firmaram termo de parceria)

1. Identificação dos termos de parceria vigentes no exercício:

- a) dados da entidade parceira (nome e CNPJ);
- b) âmbito de atuação da entidade (art. 3º da Lei 9.790/99 e legislação estadual equivalente);
- c) regulamento da contratação de obras e serviços (art. 14 da Lei 9.790/99 e legislação estadual equivalente);

2. Informações sobre o termo de parceria:

- a) nº e data da celebração; (NÃO TEMOS NENHUM)
- b) forma de escolha da unidade parceira;
- c) objeto;
- d) unidade jurisdicionada parceira;
- e) período de vigência (início e fim);
- f) valor global em reais (da unidade jurisdicionada e da entidade); (NÃO TEMOS NENHUM)

3. Valores repassados em razão de termos de parceria firmados, especificando os valores mensais repassados no exercício e indicando a unidade parceira (nome e CNPJ);

4. Avaliação dos resultados obtidos com a parceria:

- a) identificação da entidade parceira (nome e CNPJ);
- b) demonstrativo dos indicadores pactuados com a entidade parceira (nome de identificação do indicador, fórmula de cálculo, unidade de medida, periodicidade de medição);
- c) aferição dos resultados do indicador (meta do exercício (pactuada, realizada, percentual de realização); percentual de realização da meta de exercícios anteriores);
- d) análise dos indicadores definidos no termo de parceria, demonstrando se os objetivos estabelecidos com a parceira foram atingidos e em que medida. (NÃO TEMOS NENHUM)

3- Contingenciamento de despesas no exercício:

Decreto nº	Despesa	Razões	Efeitos/Consequências

**Nota: Não há por parte do ente Fundo Municipal de Saúde nenhum decreto de contingenciamento de despesas em 2020.**

4- Informações sobre o reconhecimento de passivos por insuficiência de créditos ou recursos:

<b>Despesa reconhecida sem orçamento</b>	<b>Valores</b>	<b>Motivos do reconhecimento</b>
<b>Nota: Não há por parte do ente Fundo Municipal de Saúde nenhum reconhecimento de passivo por insuficiência de créditos ou recursos.</b>		

5- As razões e/ou circunstâncias para permanência de Restos a Pagar processados e não processados por mais de um exercício financeiro:

<b>Empenhos de restos a pagar inscritos a partir do segundo ano pretérito ao da prestação de contas</b>	<b>Fornecedor</b>	<b>Motivos</b>
<b>Não há por parte do ente Fundo Municipal de Saúde nenhum Restos a Pagar processados ou não processados por mais de um exercício</b>		

**IV - INFORMAÇÕES SOBRE TRANSFERÊNCIAS DE RECURSOS MEDIANTE CONVÊNIO, TERMO DE PARCERIA, TERMO DE COOPERAÇÃO OU INSTRUMENTO CONGÊNERE, DISCRIMINANDO VOLUME DE RECURSOS TRANSFERIDOS E RESPECTIVOS BENEFICIÁRIOS.**

**TRANSFERÊNCIA DE RECURSOS A TERCEIROS PELA UNIDADE GESTORA (Anexo V, Item IV)**

Entidade Beneficiada	Espécie de Transferência (Subvenção, Auxílio, Contribuição)	Exercício:	2020
		Formalização (Convênio, Termo de Parceria, Termo de Cooperação etc.)	Valor Anual Transferido (Pago)
HOSPITAL UNIVERSITARIO SANTA TEREZINHA	Cooperação Financeira	TERMO DE CONVENIO 03/2020	1.800.000,00
FUNDO MUNICIPAL DE SAUDE DE HERVAL DO OESTE	CONTRIBUIÇÃO	TERMO DE CONVENIO 04/2019	950,592,00
REDE FEMININA DE COMBATE AO CANCER	CONTRIBUIÇÃO	TERMO DE CONVENIO 02/2020	16.200,00
<b>Total</b>			<b>2.766.792,00</b>

**VI - INFORMAÇÕES SOBRE AS RECOMENDAÇÕES EXPEDIDAS PELO ÓRGÃO DE CONTROLE INTERNO E AS PROVIDÊNCIAS ADOTADAS (OU NÃO) NO EXERCÍCIO, DEMONSTRANDO:**

**a) Recomendações expedidas e providências adotadas:**

<b>Recomendações atendidas</b>				
<b>Recomendações</b>	<b>Providência Sugerida</b>	<b>Setor Responsável</b>	<b>Providências adotadas</b>	<b>Resultados obtidos</b>

**b) Recomendações pendentes:**

<b>Recomendações não atendidas</b>				
<b>Recomendações</b>	<b>Providência Sugerida</b>	<b>Setor Responsável</b>	<b>Providências adotadas</b>	<b>Resultados obtidos</b>