

ANEXO V
PRESTAÇÃO ANUAL DE CONTAS DE GESTÃO
RELATÓRIO DE GESTÃO (Art. 9º, 14, § 1º)

I - INFORMAÇÕES GERAIS SOBRE A UNIDADE E RESPECTIVOS RESPONSÁVEIS:

a) Informações Gerais:

Entidade:	Prefeitura Municipal de Joaçaba
CNPJ:	82.939.380/0001-99
Endereço:	Av. XV de Novembro, 378
Telefone:	(49) 35278800
E-mail:	prefeitojba@joacaba.sc.gov.br
Sítio Eletrônico:	www.joacaba.sc.gov.br

b) Rol dos Responsáveis:

Responsáveis	Nome	CPF	Cargo	Período de gestão	Ato Nomeação e data	Ato	Endereço Residencial	e-mail
Prefeito	Dioclésio Ragnini	423.959.849-49	PREFEITO	2017-2020	Ata de posse Data: 01/01/2017	Ata	Rua Roberto Trompowski, 206 Joaçaba – SC CEP 89600-000	prefeitojba@joacaba.sc.gov.br

c) Estrutura organizacional, incluindo conselhos, quando existentes:

Organograma

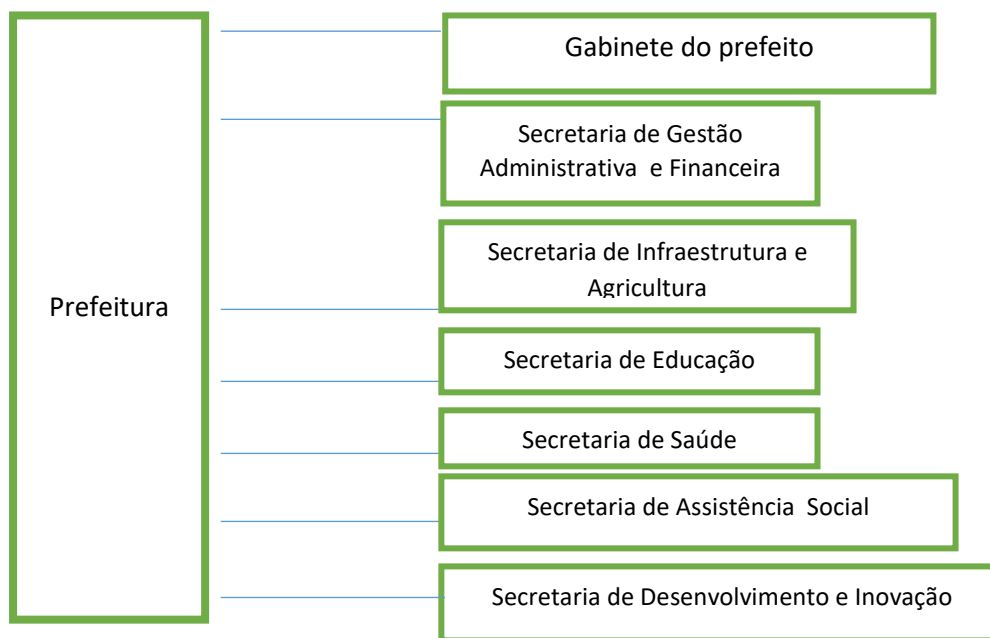

ESTRUTURA ORGANIZACIONAL

ÓRGÃO	CARGOS
GABINETE DO PREFEITO	Chefe de Gabinete - Gerente de Gabinete Coordenador de Esportes - Administrador Estrutura Esportiva e Eventos e Coordenação Técnica Coordenador de Comunicação, Cultura e Eventos - Diretor de Cultura e Eventos - Gerente de Imprensa - Assessor de Cultura e Eventos Coordenador de Controle Interno Procurador Geral do Município - Gerente do Procon - Gerente da Casa da Cidadania Coordenador de Planejamento
SECRETARIA DE GESTÃO ADMINISTRATIVA E FINANCEIRA	Secretário Municipal de Gestão Administrativa e Financeira -Diretor Financeiro -Diretor Administrativo - Gerente de Gestão de Pessoas - Gerente de Compras, Licitações e Contratos - Assessor Administrativo de Secretaria
SECRETARIA DE INFRAESTRUTURA E AGRICULTURA	Secretário Municipal de Infraestrutura - Diretor de Obras e Urbanismo - Diretor de Manutenção e Oficina - Gerente de Trânsito, Transportes e Mobilidade Urbana - Gerente Administrativo da Secretaria - Gerente de controle da Frota - Gerente do Terminal Rodoviário Municipal e Cemitério - Administrador do Aeroporto Municipal - Assistente de Operação de serviços Rurais - Assistente de Operação de serviços Urbanos - Assessor Administrativo de Secretaria
SECRETARIA DE EDUCAÇÃO	Secretário Municipal da Educação - Diretor Administrativo - Diretor Pedagógico - Assessor Administrativo de Secretaria
SECRETARIA DE SAÚDE	Secretário Municipal da Saúde - Diretor de Saúde - Diretoria de Terapias Alternativas - Gerente CAPS - Gerente de Vigilância em Saúde - Assistente Administrativo de Odontologia - Assessor Administrativo de Secretaria

SECRETARIA DE ASSISTENCIA SOCIAL	Secretário Municipal de Assistência Social - Gerente de Proteção Social Especial de Média Complexidade (CREAS) - Gerente de Melhor Idade - Gerente de Habitação e Regularização Fundiária
SECRETARIA DE DESENVOLVIMENTO E INOVAÇÃO	Secretário Municipal de Desenvolvimento e Inovação - Diretor de Indústria, Comércio, Inovação e Turismo - Assessor Administrativo de Secretaria

CONSELHOS MUNICÍPIO DE JOAÇABA

- CONSELHO MUNICIPAL DE SAÚDE
- CONSELHO MUNICIPAL DE DESENVOLVIMENTO ECONÔMICO – CMDE
- CONSELHO MUNICIPAL DO AMPARO AO IDOSO
- CONSELHO MUNICIPAL DE TURISMO – COMTUR
- CONSELHO MUNICIPAL DOS DIREITOS DA CRIANÇA E ADOLESCENTE
- CONSELHO MUNICIPAL DE EDUCAÇÃO
- CONSELHO MUNICIPAL DE ALIMENTAÇÃO ESCOLAR – CAE
- CONSELHO MUNICIPAL DE ASSISTÊNCIA SOCIAL
- CONSELHO MUNICIPAL DO FUNDEB
- CONSELHO MUNICIPAL DE MEIO AMBIENTE – COMDEMA
- CONSELHO DE DESENVOLVIMENTO MUNICIPAL – CDM
- CONSELHO MUNICIPAL DE CONTRIBUINTES – CMC
- CONSELHO DO BOLSA FAMILIA
- CONSELHO MUNICIPAL DE DESENVOLVIMENTO RURAL – CMDR
- CONSELHO MUNICIPAL DE TRÂNSITO
- COORDENADORIA MUNICIPAL DE PROTEÇÃO E DEFESA CIVIL – COMPDEC
- CONSELHO MUNICIPAL DE DEFESA DO CONSUMIDOR – CONDECON
- CONSELHO GESTOR DO FUNDO DE HABITAÇÃO – FNHIS
- CONSELHO DE ADMINISTRAÇÃO DO PLASS
- CONSELHO FISCAL DO IMPRES
- CONSELHO DE ADMINISTRAÇÃO DO IMPRES
- JUNTA ADMINISTRATIVA DE RECURSOS DE INFRAÇÕES – JARI
- CONSELHO MUNICIPAL DOS DIREITOS DA MULHER DE JOAÇABA
- CONSELHO MUNICIPAL DE ESPORTE
- CONSELHO MUNICIPAL DE POLÍTICAS CULTURAIS

d) Competências institucionais, indicando as normas legais e regulamentares correspondentes:

LEI ORGÂNICA DO MUNICÍPIO DE JOAÇABA/SC

Disponível no seguinte endereço eletrônico : <https://leismunicipais.com.br/lei-organica-joacaba-sc>

II - INFORMAÇÕES SOBRE A GESTÃO ORÇAMENTÁRIA E FINANCEIRA DA UNIDADE:

a) Programas de governos sob a responsabilidade da unidade jurisdicionada:

Programa	Denominação
0002	GESTÃO ADMINISTRATIVA, FINANCEIRA E ASSESSORAMENTO
0005	CONTRIBUIÇÃO AO PASEP - PREFEITURA
1066	INOVAÇÕES NA ÁREA DE TECNOLOGIA DA INFORMAÇÃO
2020	MANUTENÇÃO DO GABINETE DO PREFEITO
2027	MANUTENÇÃO DO GABINETE DO VICE-PREFEITO
2028	MANUTENÇÃO DA SECRETARIA DE GESTÃO ADMINISTRATIVA
2029	MANUTENÇÃO DA SECRETARIA DE GESTÃO FINANCEIRA
2030	ENCARGOS GERAIS DO MUNICÍPIO
2031	CONTRIBUIÇÃO PATRONAL AO RPPS - DIVERSOS ÓRGÃOS
2033	MANUTENÇÃO DA COORDENADORIA DE PLANEJAMENTO
2045	MANUTENÇÃO DA COORDENADORIA DE CONTROLE INTERNO
2057	CONTRIBUIÇÃO PATRONAL AO PLASS - DIVERSOS ÓRGÃOS
2094	TRANSF. DE RECURSOS AO CIGA - CONSÓRCIO DE INF. NA GESTÃO PÚBLICA MUNICIPAL
2127	CONSORCIO PUBLICO INTERMUNICIPAL MULTIFINALITARIO MEIO OESTE CONTESTADO
2135	PROGRAMA DE LICENCIAMENTO AMBIENTAL REGIONALIZADO (CPIMMOC)
2136	PROGRAMA SISTEMA BRASILEIRO DE INSPECAO DE PRODUTOS DE ORIGEM ANIMAL - SISBI (CPIMMOC)
0006	EDUCAÇÃO BÁSICA DE QUALIDADE
1035	CONSTRUÇÃO E AMPLIAÇÃO DE UNIDADES E PARQUES DE EDUCAÇÃO INFANTIL
1036	CONSTRUÇÃO E AMPLIAÇÃO DE UNIDADES E PARQUES DE ENSINO FUNDAMENTAL
1037	AQUISIÇÃO DE VEÍCULOS - EDUCAÇÃO
1038	AQUISIÇÃO DE EQUIPAMENTO E MATERIAL PERMANENTE ENSINO FUNDAMENTAL
1039	AQUISIÇÃO DE EQUIPAMENTO E MATERIAL PERMANENTE EDUCAÇÃO INFANTIL
1061	CONSTRUÇÃO E REFORMA DE QUADRAS ESPORTIVAS - ENSINO FUNDAMENTAL
2047	MANUTENÇÃO DAS ATIVIDADES DO ENSINO FUNDAMENTAL
2048	MANUTENÇÃO DAS ATIVIDADES DE EDUCAÇÃO INFANTIL
2052	CONTRIBUIÇÃO PARA ENTIDADES - ENSINO ESPECIAL

2053	CONTRIBUIÇÃO PATRONAL AO RPPS - ENSINO FUNDAMENTAL
2054	CONTRIBUIÇÃO PATRONAL AO PLASS - ENSINO FUNDAMENTAL
2055	CONTRIBUIÇÃO PATRONAL AO RPPS - EDUCAÇÃO INFANTIL
2056	CONTRIBUIÇÃO PATRONAL AO PLASS - EDUCAÇÃO INFANTIL
2058	MANUTENÇÃO DA BIBLIOTECA PÚBLICA MUNICIPAL
2118	MANUTENÇÃO DA FROTA DA SECRETARIA DE EDUCAÇÃO
0007	APOIO AO CONSUMIDOR
2059	MANUTENÇÃO DA GERÊNCIA DO PROCON
0009	AÇÕES JUDICIAIS
2067	MANUTENÇÃO DA PROCURADORIA GERAL DO MUNICÍPIO
2079	PAGAMENTO DE SENTENÇAS JUDICIAIS E PRECATORIOS
0010	OBRAS E SERVIÇOS PÚBLICOS
1025	PAVIMENTAÇÃO E CONSERVAÇÃO DE VIAS PÚBLICAS
1026	CONSTRUÇÃO DE PRAÇAS E JARDINS
1027	CONSTRUÇÃO E RECUPERAÇÃO DE CALÇADAS/PASSEIOS
1046	IMPLANTAÇÃO E RECUPERACAO DE REDE PLUVIAL
1050	PAVIMENTAÇÃO DA VIA DE ACESSO AO AEROPORTO
1054	DUPLICAÇÃO E RESTAURAÇÃO DO ACESSO ADOLFO ZIGUELLI
1063	CONSTRUÇÃO DE PARQUE P/ LAZER E ESPORTES
1070	OBRAS DE DRENAGEM, CONTENÇÃO E CANALIZAÇÃO
1071	CONSTRUÇÃO E RECUPERAÇÃO DE PONTES, PONTILHÕES E PASSARELAS
1072	CONSTRUÇÃO DE ELEVADOS
1079	CONSTRUCAO E RECUPERACAO DE ABRIGO DE PASSAGEIROS
1080	CONSTRUÇÃO E REFORMA DE CASAS MORTUÁRIAS
2004	CONSERVAÇÃO DE BENS DE USO COMUM DO POVO
2035	MANUTENCAO DA SECRETARIA DE INFRAESTRUTURA
2043	MANUTENÇÃO DE PRÉDIOS PÚBLICOS
2046	MANUTENÇÃO DA COORDENADORIA DE SERVIÇOS PÚBLICOS
0011	UTILIDADE PÚBLICA
1018	AMPLIAÇÃO DA PISTA E INFRAESTRUTURA DO AEROPORTO
1019	REFORMA E ADEQUAÇÃO DO CEMITÉRIO MUNICIPAL
1084	AQUISIÇÃO DE TERRENOS PARA CEMITERIO MUNICIPAL
2024	MANUTENÇÃO DO AEROPORTO MUNICIPAL
2025	MANUTENÇÃO DO TERMINAL RODOVIÁRIO
2026	MANUTENÇÃO DO CEMITÉRIO MUNICIPAL
0012	COMUNICAÇÃO SOCIAL E EVENTOS
2021	MANUTENÇÃO DA GERÊNCIA DE COMUNICAÇÃO
2023	MANUTENÇÃO DA GERÊNCIA DE EVENTOS
2132	CEMEMORACAO DO CENTENARIO DO MUNICIPIO
0013	PROGRAMA HABITAR
1023	AQUISIÇÃO DE IMÓVEIS PARA REGULARIZAÇÃO E NOVAS HABITAÇÕES
1024	CONSTRUÇÃO E REFORMA DE UNIDADES HABITACIONAIS POPULARES
2096	MANUTENÇÃO DO FUNDO MUNIC. DE HABITAÇÃO DE INTERESSE SOCIAL
0014	MEIO AMBIENTE
1017	CONSTRUÇÃO DO ECOPONTO

2022	MANUTENÇÃO DA GERENCIA DE MEIO AMBIENTE
2082	MANUTENÇÃO DAS ATIVIDADES DE PRESERVAÇÃO E PROTEÇÃO AMBIENTAL
2117	MANUTENÇÃO CONVÊNIO POLÍCIA AMBIENTAL
2130	MANUTENÇÃO ATERRO SANITÁRIO L. DUAS CASAS
2131	ESTUDO DIAGNOSTICO SOCIO AMBIENTAL
0015	PROMOÇÃO E EXTENSÃO RURAL
1032	AQUISIÇÃO DE MÁQUINAS E IMPLEMENTOS AGRÍCOLAS
1073	MANUTENÇÃO E CONSERVAÇÃO DE ESTRADAS DO INTERIOR
2044	MANUTENÇÃO DA DIRETORIA DE DESENVOLVIMENTO AGRÍCOLA
2115	MANUTENÇÃO DA FROTA AGRÍCOLA
0016	TURISMO EM POTENCIAL
2034	MANUTENÇÃO DAS ATIVIDADES DE TURISMO
0017	CULTURA E ARTE
1004	AQUISIÇÃO DE VEÍCULOS CULTURA
2003	MANUTENÇÃO DAS ATIVIDADES CULTURAIS
0018	JOAÇABA MAIS LUZ
2039	MANUTENÇÃO E EXPANSÃO DO SISTEMA DE ILUMINAÇÃO PÚBLICA
0019	MODERNIZAÇÃO DA FROTA MUNICIPAL
1030	AQUISIÇÃO DE MÁQUINAS E VEICULOS PARA A FROTA MUNICIPAL
2040	MANUTENÇÃO DA FROTA MUNICIPAL
0020	ESPORTE E LAZER COLETIVO
0006	CONTRIBUIÇÃO AO PASEP - F.M.E.
1077	CONSTRUÇÃO DO GINÁSIO DE ESPORTES NO BAIRRO SANTA TEREZA
2080	CONTRIBUIÇÃO PATRONAL RPPS - F.M.E.
2081	CONTRIBUIÇÃO PATRONAL PLASS - F.M.E.
2128	MANUTENÇÃO DAS ATIVIDADES ESPORTIVAS
0021	TRANSPORTE ESCOLAR
2049	MANUTENÇÃO DO TRANSPORTE ESCOLAR ENSINO FUNDAMENTAL
2050	MANUTENCAO DO TRANSPORTE ESCOLAR ENSINO MÉDIO
2051	MANUTENÇÃO DO TRANSPORTE ESCOLAR EDUCAÇÃO INFANTIL
0022	TRANSFERÊNCIA A CONSÓRCIO PÚBLICO
1055	CONSTRUÇÃO DO LABORATÓRIO REGIONAL CISAM MEIO OESTE
2086	TRANSFERÊNCIA A CONSÓRCIO PÚBLICO CISAM - MEIO OESTE
0023	CIDADE DIGITAL
1074	IMPLANTAÇÃO E MANUTENCAO DO PROGRAMA CIDADE DIGITAL
2133	MANUTENCAO DA CIDADE DIGITAL
0026	AMORTIZAÇÃO DE DÍVIDA
0000	AMORTIZAÇÃO, JUROS E ENCARGOS DA DIVIDA INTERNA - PREFEITURA
0027	INDÚSTRIA, COMÉRCIO E INOVAÇÃO
1060	AQUISIÇÃO DE TERRENOS PARA ÁREA INDUSTRIAL
1075	CONSTRUCAO DO CENTRO DE INOVACAO
2097	MANUT. DA DIRETORIA DE DESEN. DA INDÚSTRIA, COMÉRCIO E INOVAÇÃO
9999	RESERVA DE CONTINGÊNCIA
9008	RESERVA DE CONTINGÊNCIA - SIMAE
9009	RESERVA DE CONTINGÊNCIA - PMJ

3- Contingenciamento de despesas no exercício:

Decreto nº	Despesa	Razões	Efeitos/Consequências

Nota: Não há por parte do ente PREFEITURA nenhum decreto de contingenciamento de despesas em 2017.

4- Informações sobre o reconhecimento de passivos por insuficiência de créditos ou recursos:

Despesa reconhecida sem orçamento	Valores	Motivos do reconhecimento

Nota: Não há por parte do ente PREFEITURA nenhum reconhecimento de passivo por insuficiência de créditos ou recursos.

5- As razões e/ou circunstâncias para permanência de Restos a Pagar processados e não processados por mais de um exercício financeiro:

Empenhos de restos a pagar inscritos a partir do segundo ano pretérito ao da prestação de contas		Fornecedor	Motivos
Empenho 3781/2010	Contratação de empresa especializada para a prestação de serviços de licenciamento e regularização ambiental para o Distrito Industrial do Município, para obtenção da LAP, LAI, LAO junto à FATMA, em conformidade com a Instrução Normativa nº 03 e cfe. Item 1 da Licitação 86/2010	Leal Engenharia Química Ltda.	Ação em esfera Judicial
86/2016	Contratação de empresa especializada para a execução dos serviços e o fornecimento de materiais e equipamentos necessários para a construção de um Ginásio de Esportes no Bairro Santa Tereza, cfe. cronograma físico financeiro / licitação 39/2014. (recursos próprios)	Andrade Construções Ltda.	Atraso no repasse de recursos da vinculados (União) e atraso no cronograma de execução da obra.
920/2016	Contratação de empresa especializada para a execução dos serviços e o fornecimento de materiais e equipamentos necessários para a construção de um Ginásio de Esportes no Bairro Santa Tereza, cfe. Licitação 39/2014 (valor reempenhado pela anulação 493/14- em virtude dos recursos não terem sido recebidos pelo município até 31/12/2015).	Andrade Construções Ltda.	Atraso no repasse de recursos vinculados (União) e atraso no cronograma de execução da obra.
921/2016	Execução de obras de saneamento básico de parte dos Bairros, Santa Tereza e Flor da Serra- Município de Joaçaba-SC, cfe. Projeto, memorial descritivo, termo de referência, orçamento, cronograma e demais complementos do Edital de Licitação 84/2014 (valor reempenhado em virtude do recurso não ter sido recebido em 2015).	Andrade Construções Ltda.	Atraso no repasse de recursos vinculados (União) e atraso no cronograma de execução da obra.
5505/2016	Despesa complementar referente reajuste financeiro, cfe. contrato 177/2014/PMJ-TA05, contratação de empresa especializada para a execução dos serviços e o fornecimento de materiais e equipamentos necessários para a construção de um Ginásio de Esportes no Bairro Santa Tereza, cfe. cronograma físico financeiro/ licitação 39/2014 (recursos próprios).	Andrade Construções Ltda.	Atraso no cronograma de execução da obra.
2299/2016	Contratação de empresa para elaboração de estudo socioambiental com vistas a realização do diagnóstico socioambiental na área urbana (perímetro urbano e Distritos de Nova Petrópolis e Santa Helena) do Município de Joaçaba, cfe. licitação 24/2016.	Alto Uruguai Engenharia e Planejamento de Cidades	Atraso no cronograma de execução dos serviços.
4664/2016	Contratação de empresa especializada para a execução dos serviços e fornecimento dos materiais necessários para a pavimentação asfáltica em C.A.U.Q. de diversas ruas do perímetro urbano do Município de Joaçaba (Lote 1: Rua Celso Ramos; Rua Laurindo Da Luz e Rua Waldomiro De Marco/ Lote 2: Rua Minas Gerais), cfe. TP 72/2016.	Viga – Pavimentação e Obras Ltda.	Atraso no cronograma de execução da obra em virtude de Licenciamento Ambiental.

**III – INFORMAÇÕES SOBRE A GESTÃO DE PESSOAS E TERCEIRIZAÇÃO DE MÃO DE OBRA:
 QUADRO DE PESSOAL DA UNIDADE GESTORA - MENSAL (Anexo V, Item III, alínea “a”)**

QUADRO DE PESSOAL DA UNIDADE GESTORA - MENSAL (Anexo V, Item III, alínea “a”) – Considerar na Unidade Gestora em que for contabilizada a despesa

Vínculo (39)	Quantidades/Mês (40)											
	Jan	Fev	Mar	Abr	Mai	Jun	Jul	Ago	Set	Out	Nov	Dez
Agentes Públicos Civis Ativos (servidores) ocupantes de Cargo Efetivo (41)	431	441	438	436	434	434	436	437	438	436	435	434
Agentes Públicos Civis Ativos ocupantes de Emprego Público (42)	0	0	0	0	0	0	0	0	0	0	0	0
Agentes Públicos Militares Ativos (43)	0	0	0	0	0	0	0	0	0	0	0	0
Membros ativos de Poder ou órgão (44)	0	0	0	0	0	0	0	0	0	0	0	0
Agentes Políticos com Mandato Eletivo (45)	2	2	2	2	2	2	2	2	2	2	2	2
Servidores ocupantes de cargo/emprego em comissão na Unidade Gestora com vínculo efetivo com o Ente (46)	7	6	5	5	6	7	7	7	7	7	7	8
Servidores ocupantes de cargo/emprego em comissão sem vínculo efetivo com o Ente (47)	25	26	26	36	32	32	33	32	34	33	33	32
Servidores contratados por tempo determinado (48)	6	82	90	100	104	104	107	106	111	113	115	114
Estagiários (49)	9	81	92	95	97	99	101	101	100	96	95	87
Servidores recebidos à disposição de outras Unidades Gestoras (50)	0	0	0	0	0	0	0	0	0	0	0	0
Servidores cedidos para outras Unidades Gestoras (51)	11	11	11	11	11	11	11	11	11	11	11	11
Servidores recebidos à disposição de outras esferas de Governo	0	0	0	0	0	0	0	0	0	0	0	0
Servidores cedidos para outras esferas de Governo	4	4	4	4	4	4	4	4	3	3	3	3
Policiais civis e militares inativos que retornaram como temporários (52)	0	0	0	0	0	0	0	0	0	0	0	0
Conselheiros Tutelares (53)	6	6	6	6	6	5	5	4	6	6	6	6
Total	501	659	674	695	696	698	706	704	712	707	707	697

QUADRO DE PESSOAL DA UNIDADE GESTORA - MENSAL - VALORES (Anexo V, Item III, alínea "a") - Considerar na Unidade Gestora em que for contabilizada a despesa

													Exercício:	2017
Vínculo (54)	Despesa Mensal da Folha de Pagamento por Vínculo/Mês (55)												TOTAL	
	Jan	Fev	Mar	Abr	Mai	Jun	Jul	Ago	Set	Out	Nov	Dez		
Agentes Públicos Cíveis Ativos ocupantes de Cargo Efetivo (servidores)	R\$ 2.801.473,90	R\$ 2.053.018,31	R\$ 2.073.382,26	R\$ 2.016.528,33	R\$ 2.011.461,87	R\$ 2.053.130,64	R\$ 2.062.354,08	R\$ 2.100.860,73	R\$ 2.032.709,75	R\$ 2.073.973,62	R\$ 2.072.440,16	R\$ 2.350.864,96	R\$ 25.702.198,61	
Agentes Públicos Cíveis Ativos ocupantes de Emprego Público	R\$ -	R\$ -	R\$ -	R\$ -	R\$ -	R\$ -	R\$ -	R\$ -	R\$ -	R\$ -	R\$ -	R\$ -	R\$ -	
Agentes Públicos Militares Ativos	R\$ -	R\$ -	R\$ -	R\$ -	R\$ -	R\$ -	R\$ -	R\$ -	R\$ -	R\$ -	R\$ -	R\$ -	R\$ -	
Membros ativos de Poder ou órgão	R\$ -	R\$ -	R\$ -	R\$ -	R\$ -	R\$ -	R\$ -	R\$ -	R\$ -	R\$ -	R\$ -	R\$ -	R\$ -	
Agentes Políticos com Mandato Eletivo	R\$ 34.371,30	R\$ 34.371,30	R\$ 34.371,30	R\$ 34.371,30	R\$ 34.371,30	R\$ 34.371,30	R\$ 34.371,30	R\$ 36.298,88	R\$ 36.166,11	R\$ 34.371,30	R\$ 34.371,30	R\$ 34.371,30	R\$ 416.177,99	
Servidores ocupantes de cargo/emprego em comissão na Unidade Gestora com vínculo efetivo com o Ente	R\$ 43.140,84	R\$ 38.129,82	R\$ 33.566,57	R\$ 33.566,57	R\$ 36.245,33	R\$ 39.476,75	R\$ 44.509,88	R\$ 38.668,23	R\$ 39.677,67	R\$ 39.476,75	R\$ 39.667,11	R\$ 50.165,02	R\$ 476.290,54	
Servidores ocupantes de cargo/emprego em comissão sem vínculo efetivo com o Ente	R\$ 118.542,92	R\$ 138.359,63	R\$ 141.920,85	R\$ 186.983,65	R\$ 175.358,35	R\$ 177.605,85	R\$ 163.588,54	R\$ 177.184,11	R\$ 185.051,30	R\$ 181.819,43	R\$ 234.473,58	R\$ 192.301,09	R\$ 2.073.189,30	
Servidores contratados por tempo determinado	R\$ 16.654,71	R\$ 181.026,17	R\$ 289.986,97	R\$ 313.877,06	R\$ 323.974,15	R\$ 333.276,11	R\$ 346.405,12	R\$ 339.831,25	R\$ 351.587,58	R\$ 356.390,08	R\$ 354.405,62	R\$ 448.271,42	R\$ 3.655.686,24	
Estagiários	R\$ 4.119,83	R\$ 32.715,81	R\$ 47.939,96	R\$ 50.731,51	R\$ 51.549,15	R\$ 53.765,65	R\$ 54.098,89	R\$ 54.232,55	R\$ 53.342,67	R\$ 52.178,83	R\$ 53.144,09	R\$ 50.189,52	R\$ 558.008,46	
Servidores recebidos à disposição de outras Unidades Gestoras	R\$ -	R\$ -	R\$ -	R\$ -	R\$ -	R\$ -	R\$ -	R\$ -	R\$ -	R\$ -	R\$ -	R\$ -	R\$ -	
Servidores cedidos para outras Unidades Gestoras	R\$ 45.751,86	R\$ 40.701,57	R\$ 40.758,88	R\$ 42.461,69	R\$ 41.153,08	R\$ 42.677,65	R\$ 43.273,40	R\$ 40.906,42	R\$ 43.203,83	R\$ 44.420,29	R\$ 44.150,34	R\$ 40.444,09	R\$ 509.903,10	
Servidores recebidos à disposição de outras esferas de Governo	R\$ -	R\$ -	R\$ -	R\$ -	R\$ -	R\$ -	R\$ -	R\$ -	R\$ -	R\$ -	R\$ -	R\$ -	R\$ -	
Servidores cedidos para outras esferas de Governo	R\$ 13.936,52	R\$ 13.936,52	R\$ 13.936,52	R\$ 14.355,26	R\$ 14.377,46	R\$ 15.905,31	R\$ 14.377,47	R\$ 15.632,32	R\$ 12.024,58	R\$ 12.024,57	R\$ 15.080,20	R\$ 16.010,03	R\$ 171.596,76	
Políciais civis e militares inativos que retornaram como temporários	R\$ -	R\$ -	R\$ -	R\$ -	R\$ -	R\$ -	R\$ -	R\$ -	R\$ -	R\$ -	R\$ -	R\$ -	R\$ -	
Conselheiros Tutelares	R\$ 14.834,37	R\$ 16.023,80	R\$ 15.866,25	R\$ 15.584,47	R\$ 13.727,44	R\$ 13.634,15	R\$ 13.634,15	R\$ 11.268,49	R\$ 13.970,03	R\$ 14.193,96	R\$ 13.706,54	R\$ 19.809,31	R\$ 176.252,96	
Total	R\$ 3.092.826,25	R\$ 2.548.282,93	R\$ 2.691.729,56	R\$ 2.708.459,84	R\$ 2.702.218,13	R\$ 2.763.843,41	R\$ 2.776.612,83	R\$ 2.814.882,98	R\$ 2.767.733,52	R\$ 2.808.848,83	R\$ 2.861.438,94	R\$ 3.202.426,74	R\$ 33.739.303,96	

b) demonstrativo da quantidade de pessoas executando trabalhos na unidade jurisdicionada por meio de contratos de terceirização de serviços, contendo o posto de trabalho ocupado, bem como as despesas totais das contratações, mês a mês:

DEMONSTRATIVO DE POSTOS DE TRABALHO NA UNIDADE GESTORA POR MEIO DE CONTRATOS DE TERCEIRIZAÇÃO DE SERVIÇOS (Anexo V, Item III, alínea “b”)

													Exercício:	2017
Discriminação dos Postos de Trabalho (por Categorias/Funções) (56)	MÊS/QUANTIDADE												Despesa Liquidada Anual	
	Jan	Fev	Mar	Abr	Mai	Jun	Jul	Ago	Set	Out	Nov	Dez		
Vigilância Desarmada	2	2	2	3	3	3	3	3	3	3	3	3		
Serventes	40	40	40	40	40	40	40	40	40	40	40	40		
Total	42	42	42	43	43	43	43	43	43	43	43	43	R\$ 1.666.181,86	

d) discriminação da remuneração mensal e anual paga aos membros de diretoria, de conselho de administração e de conselho fiscal, incluindo bônus, participação em lucros e a qualquer outro título:

			Exercício: 2017	
Cargo	Remuneração/Jeton	Número de membros	Despesa mensal	Despesa Total Anual
CONSELHO MUNICIPAL DE CONTRIBUINTES	VALOR: R\$ 762,20 por sessão que o membro comparecer	9	6.859,80	82.317,60
JUNTA ADMINISTRATIVA DE RECURSOS DE INFRAÇÕES – JARI	VALOR: 1.908,00 Por 4 sessões que o membro comparecer	5	9.540,00	114.480,00
Total		14		196.797,60

IV - INFORMAÇÕES SOBRE TRANSFERÊNCIAS DE RECURSOS MEDIANTE CONVÊNIO, TERMO DE PARCERIA, TERMO DE COOPERAÇÃO OU INSTRUMENTO CONGÊNERE, DISCRIMINANDO VOLUME DE RECURSOS TRANSFERIDOS E RESPECTIVOS BENEFICIÁRIOS.

TRANSFERÊNCIA DE RECURSOS A TERCEIROS PELA UNIDADE GESTORA (Anexo V, Item IV)

		Exercício:		2017
Entidade Beneficiada	Espécie de Transferência (Subvenção, Auxílio, Contribuição)	Formalização (Convênio, Termo de Parceria, Termo de Cooperação etc.)	Valor Anual Transferido (Pago)	
ASSOCIAÇÃO ATLÉTICA FREI BRUNO	SUBVENÇÃO	TERMO DE FOMENTO	22.159,25	
ASSOCIAÇÃO DE BASQUETE DE LUZERNA, JOAÇABA E HDO.	SUBVENÇÃO	TERMO DE FOMENTO	34.600,00	
ASSOCIAÇÃO DESPORTIVA REGIONAL E CULTURAL DE HANDEBOL	SUBVENÇÃO	TERMO DE FOMENTO	26.000,00	
ASSOCIAÇÃO DOS PAIS E AMIGOS DOS EXCEPCIONAIS	SUBVENÇÃO	TERMO DE FOMENTO	176.857,84	
ASSOCIAÇÃO DOS PAIS E AMIGOS DOS SURDOS	SUBVENÇÃO	TERMO DE FOMENTO	21.970,61	
ASSOCIAÇÃO JOAÇABA DE CULTURA E ESPORTE	SUBVENÇÃO	TERMO DE FOMENTO	37.685,40	

ASSOCIAÇÃO JOAÇABENSE DE BOLÃO E BOCHA	SUBVENÇÃO	TERMO DE FOMENTO	18.200,00
ASSOCIAÇÃO JOAÇABENSE DE TÊNIS	SUBVENÇÃO	TERMO DE FOMENTO	24.000,00
ASSOCIAÇÃO JOAÇABENSE DE VOLEIBOL	SUBVENÇÃO	TERMO DE FOMENTO	36.300,00
ASSOCIAÇÃO PRÓ TÊNIS DE MESA	SUBVENÇÃO	TERMO DE FOMENTO	40.000,00
ASSOCIAÇÃO MEIO OESTE DE BADMINTON	SUBVENÇÃO	TERMO DE FOMENTO	29.000,00
CÂMARA DE DIRIGENTES LOJISTAS DE JOAÇABA	SUBVENÇÃO	TERMO DE FOMENTO	150.000,00
CRECHE IRMÃ SCHEILA	SUBVENÇÃO	TERMO DE FOMENTO	130.000,00
LIESJHO - LIGA INDEPENDENTE DAS ESCOLAS DE SAMBA DE JBA. E HDO.	SUBVENÇÃO	TERMO DE FOMENTO	600.000,00
SCAJHO - SOC. CULT. ARTIST. JOAÇABA E HERVAL D'OESTE	SUBVENÇÃO	TERMO DE FOMENTO	149.999,00
ALINE MARIA VALMORBIDA	AUXÍLIO	TERMO DE ADESÃO	2.655,42
AMAURI TOMACHINSKI DOS SANTOS	AUXÍLIO	TERMO DE ADESÃO	1.327,71
ANA PAULA TOMACHINSKI	AUXÍLIO	TERMO DE ADESÃO	2.655,42
ANDRIELLY DE VARGAS	AUXÍLIO	TERMO DE ADESÃO	1.991,56
ARTHUR BONFANTI VALMORBIDA	AUXÍLIO	TERMO DE ADESÃO	3.319,27
BERNARDO PEROTTO	AUXÍLIO	TERMO DE ADESÃO	2.655,42
CRISTIANO NOVALOWSKI	AUXÍLIO	TERMO DE ADESÃO	1.500,00
DANIEL DE DEUS E SILVA DE GODOI	AUXÍLIO	TERMO DE ADESÃO	3.319,27
DAVID WILLIAN PERUSSO	AUXÍLIO	TERMO DE ADESÃO	1.991,56
EDUARDA DA SILVA	AUXÍLIO	TERMO DE ADESÃO	1.991,56
EDUARDO COMACHIO	AUXÍLIO	TERMO DE ADESÃO	1.991,56
EMANUELLE DE ANDRADE DA COSTA	AUXÍLIO	TERMO DE ADESÃO	1.655,00
ERICK TOMACHINSKI COSTA	AUXÍLIO	TERMO DE ADESÃO	2.655,42
ERIK FRANÇA NEGREIROS	AUXÍLIO	TERMO DE ADESÃO	1.991,56
FABIANA APARECIDA DA LUZ	AUXÍLIO	TERMO DE ADESÃO	2.655,42
FELIPE BURTULUZZI	AUXÍLIO	TERMO DE ADESÃO	2.655,42
FELIPE VASTRES	AUXÍLIO	TERMO DE ADESÃO	2.655,42
FERNANDA DOS SANTOS SANGUANINI	AUXÍLIO	TERMO DE ADESÃO	1.991,56
GABRIEL RODRIGUES PEGORARO	AUXÍLIO	TERMO DE ADESÃO	1.500,00
GABRIELA JUNGES DE OLIVEIRA	AUXÍLIO	TERMO DE ADESÃO	3.319,27
GLEDSON ALESSANDRETTI	AUXÍLIO	TERMO DE ADESÃO	3.319,27
GUILHERME CEZÁRIO PICCOLI	AUXÍLIO	TERMO DE ADESÃO	1.327,71
GUSTAVO TERRA FIGUEIREDO	AUXÍLIO	TERMO DE ADESÃO	1.991,56
HEITOR ATTOLINI NETO	AUXÍLIO	TERMO DE ADESÃO	1.750,00
HUANDEL CRISTIANO ALBERGUINI	AUXÍLIO	TERMO DE ADESÃO	3.983,13
JAMILLY DE BARBA ENDERLE	AUXÍLIO	TERMO DE ADESÃO	2.655,42

JEAN RODRIGO BECHI	AUXÍLIO	TERMO DE ADESÃO	1.991,56
JEFERSON CAMILO DE ASSUNÇÃO	AUXÍLIO	TERMO DE ADESÃO	1.327,71
JOÃO FELIPE LORENZONI ESPAGNOL	AUXÍLIO	TERMO DE ADESÃO	1.991,56
JOÃO MARIA LUCHESI	AUXÍLIO	TERMO DE ADESÃO	1.991,56
JOHN SILVA SAFFE	AUXÍLIO	TERMO DE ADESÃO	1.327,71
JOSÉ LUIS CAMPANHALI DE CAMPOS	AUXÍLIO	TERMO DE ADESÃO	331,00
JULIANO CECONELLO	AUXÍLIO	TERMO DE ADESÃO	1.991,56
JUNIOR MOREIRA DA SILVA	AUXÍLIO	TERMO DE ADESÃO	1.327,71
KAUÁ MAZIERO DA SILVA	AUXÍLIO	TERMO DE ADESÃO	2.655,42
KAUANA MARCELA VASCONCELOS	AUXÍLIO	TERMO DE ADESÃO	1.991,56
LAURO SCHWEITZER SEBOLD	AUXÍLIO	TERMO DE ADESÃO	3.983,13
LEANDRO DOS SANTOS	AUXÍLIO	TERMO DE ADESÃO	3.319,27
LUCAS COELHO DA SILVA	AUXÍLIO	TERMO DE ADESÃO	2.655,42
LUCAS DA SILVA BRESCIANI	AUXÍLIO	TERMO DE ADESÃO	1.991,56
LUCAS MERELE BITTENCOURT	AUXÍLIO	TERMO DE ADESÃO	1.991,56
LUCAS MORAIS DA SILVA	AUXÍLIO	TERMO DE ADESÃO	1.991,56
LUIS EDUARDO CAMARÇO DOS ANJOS	AUXÍLIO	TERMO DE ADESÃO	3.319,27
MANUELLA DO NASCIMENTO BURLIN	AUXÍLIO	TERMO DE ADESÃO	1.991,56
MARCELO DA SILVA	AUXÍLIO	TERMO DE ADESÃO	1.991,56
MARCOS HENRIQUE BUENO	AUXÍLIO	TERMO DE ADESÃO	2.655,42
MARIA EDUARDA CAMARGO	AUXÍLIO	TERMO DE ADESÃO	1.991,56
MARIAH TEREZINHA PENTEADO MARTINS	AUXÍLIO	TERMO DE ADESÃO	1.991,56
MARLON IGOR BOTELHO SPÍNDOLA	AUXÍLIO	TERMO DE ADESÃO	3.319,27
MATHEUS GREGÓRIO RIBEIRO	AUXÍLIO	TERMO DE ADESÃO	2.655,42
NADIA MARIA PALAVECINI	AUXÍLIO	TERMO DE ADESÃO	331,00
RAFAEL BRUNO HILDEBRANDO	AUXÍLIO	TERMO DE ADESÃO	1.250,00
RAFAEL LOPES	AUXÍLIO	TERMO DE ADESÃO	3.983,13
RAYLANThER VINICIUS FAVETTI	AUXÍLIO	TERMO DE ADESÃO	1.991,56
RENAN WILLIAN BELCARO PAZIN	AUXÍLIO	TERMO DE ADESÃO	1.991,56
RODNEI SANGUANINI	AUXÍLIO	TERMO DE ADESÃO	1.991,56
RODRIGO ZILIO QUIOCA	AUXÍLIO	TERMO DE ADESÃO	2.655,42
ROGERIO ANTONIO BRAGA	AUXÍLIO	TERMO DE ADESÃO	1.991,56
SAMUEL SEBASTIÃO SANTIN DUARTE	AUXÍLIO	TERMO DE ADESÃO	2.655,42
SÁVIO BRUNO MACHADO	AUXÍLIO	TERMO DE ADESÃO	993,00
SIDNEI LOPES DE ANDRADE	AUXÍLIO	TERMO DE ADESÃO	1.327,71

STHEFANY JULIANNE SHULKA	AUXÍLIO	TERMO DE ADESÃO	1.991,56
UBIRATÁ DURANT GONZALES	AUXÍLIO	TERMO DE ADESÃO	2.655,42
VITTOR HENRIQUE DA SILVA	AUXÍLIO	TERMO DE ADESÃO	1.991,56
WILLIAN MOREIRA COSTA	AUXÍLIO	TERMO DE ADESÃO	1.991,56
WINICIUS BANDEIRA	AUXÍLIO	TERMO DE ADESÃO	2.655,42
Total			1.643.499,92

V – INFORMAÇÕES SOBRE LICITAÇÕES E CONTRATOS:

CONTRATAÇÕES POR MODALIDADE - UNIDADE GESTORA (Anexo V, Item V, alínea "a")

Modalidade/Forma	Despesa Liquidada Anual			Exercício:	2017
	Obras e Serviços de Engenharia (A)	Compras (B)	Contratação de Serviços (C)	Total Anual (A + B + C)	
Concorrência	17.079,78		3.479.628,68	3.496.708,46	
Tomada de Preços	158.287,73	287.859,88	327.656,09	773.803,70	
Convite			66.475,72	66.475,72	
Concurso				-	
Pregão Presencial	11.153,95	4.346.395,16	2.193.838,70	6.551.387,81	
Pregão Eletrônico				-	
Dispensa de Licitação (Art. 24, I e II)		132.135,23	171.505,13	303.640,36	
Dispensa de Licitação (Outras Hipóteses)		278.748,67	3.760.698,80	4.039.447,47	
Inexigibilidade de Licitação			353.393,41	353.393,41	
Regime Diferenciado de Contratação (RDC)				-	
Total				15.584.856,93	

b) indicação do órgão de imprensa oficial, nos termos do art. 6º, XIII, da Lei nº 8.666/1993:

DIÁRIO OFICIAL

Município de Joaçaba (SC) por meio da LEI Nº 4003 DE 08 DE JULHO DE 2010 adotou o Diário Oficial dos Municípios de Santa Catarina como órgão de imprensa oficial, veiculado no endereço eletrônico www.diariomunicipal.sc.gov.br na rede mundial de computadores – Internet.

VI - INFORMAÇÕES SOBRE AS RECOMENDAÇÕES EXPEDIDAS PELO ÓRGÃO DE CONTROLE INTERNO E AS PROVIDÊNCIAS ADOTADAS (OU NÃO) NO EXERCÍCIO, DEMONSTRANDO:

NÃO HOUE

VII - ACOMPANHAMENTO DAS AÇÕES RELACIONADAS A CONTRATO DE GESTÃO VIGENTES NO EXERCÍCIO (EXIGÍVEIS SOMENTE PARA OS ÓRGÃOS ENCARREGADOS DA SUPERVISÃO DESTES CONTRATOS, NO ÂMBITO DO ESTADO E DOS MUNICÍPIOS):

NÃO HOUE